

- LEGENDE:**
- asfaltverharding
  - op onderzoekput
  - ep, lp verlichtingspaal
  - b.st bestaande grenssteen
  - nmp niet gemat. punt
  - n.st nieuwe grenssteen
  - H deksel brandkraan
  - sk straatslokker
  - R distributie kabel-tv
  - buitenaanleg: gras
  - buitenaanleg: haag max. 2 m hoog OF
  - buitenaanleg: draadafsluiting met klimop
  - buitenaanleg: kiezel
  - buitenaanleg: tegels
  - bebouwing: plat dak
  - bebouwing: hellend dak
  - afvoergeul: infiltratie op eigen terrein
  - openbaar domein: groene berm
  - openbaar domein: stoeprand licht grijs beton
  - openbaar domein: rijbaan asfaltverharding
  - bestaande bebouwing in de onmiddellijke omgeving
  - bestaande bebouwing te slopen

**OPPERVLAKTES:**

- terrein:	612 m <sup>2</sup>
- dakopp. woning:	77,84 m <sup>2</sup>
- dakopp. carport:	21,00 m <sup>2</sup>
- verharde opp. waterdoorlatend:	27,05 m <sup>2</sup>
- verharde opp. RW infiltreert ernaast op eigen terrein in de bodem:	26,60 m <sup>2</sup>

**LOT 9 - INPLANTINGSPLAN**

DOSSIERNUMMER	2018.011	24/06/2020
BOUWTERREIN	Zwarte Weg 3920 Lommel	
KADASTER	afd. 3/sectie E/nr.(s) 1067b2, 1067c2, 1067f2, 1067g2, 1067h2, 1067k2, 1067l2, 1067m2, 1067n2, 1067p2, 1067q2, 1067r2, 1067s2, 1067t2, 1067u2, 1067v2, 1067w2, 1067x2	



Schaal: 1:200

**Kerkhovensesteenweg**

RIBBAAN: asfaltverharding  
KERKHOVENSESTEENWEG (N746)

STRAATGOOT: lichtgrijze beton

BERM: gras

ERFDIENSTBAARHEID

Afd. 3 / sec. E / nrs. 1067b2, 1067c2, 1067f2, 1067g2, 1067h2, 1067k2, 1067l2, 1067m2, 1067p2, 1067r2, 1067x1  
**LOT 9**

Afd. 3 / sec. E / nrs. 1067b2, 1067c2, 1067f2, 1067g2, 1067h2, 1067k2, 1067l2, 1067m2, 1067p2, 1067r2, 1067x1  
**LOT 8**

Afd. 3 / sec. E / nrs. 1067b2, 1067c2, 1067f2, 1067g2, 1067h2, 1067k2, 1067l2, 1067m2, 1067p2, 1067r2, 1067x1  
**LOT 2**

Afd. 3 / sec. E / nrs. 1067b2, 1067c2, 1067f2, 1067g2, 1067h2, 1067k2, 1067l2, 1067m2, 1067p2, 1067r2, 1067x1  
**LOT 3**

Afd. 3 / sec. E / nrs. 1067b2, 1067c2, 1067f2, 1067g2, 1067h2, 1067k2, 1067l2, 1067m2, 1067p2, 1067r2, 1067x1  
**LOT 4**

Afd. 3 / sec. E / nrs. 1067b2, 1067c2, 1067f2, 1067g2, 1067h2, 1067k2, 1067l2, 1067m2, 1067p2, 1067r2, 1067x1  
**LOT 7**

**BESTAANDE BEBOUWING: TE SLOPEN**

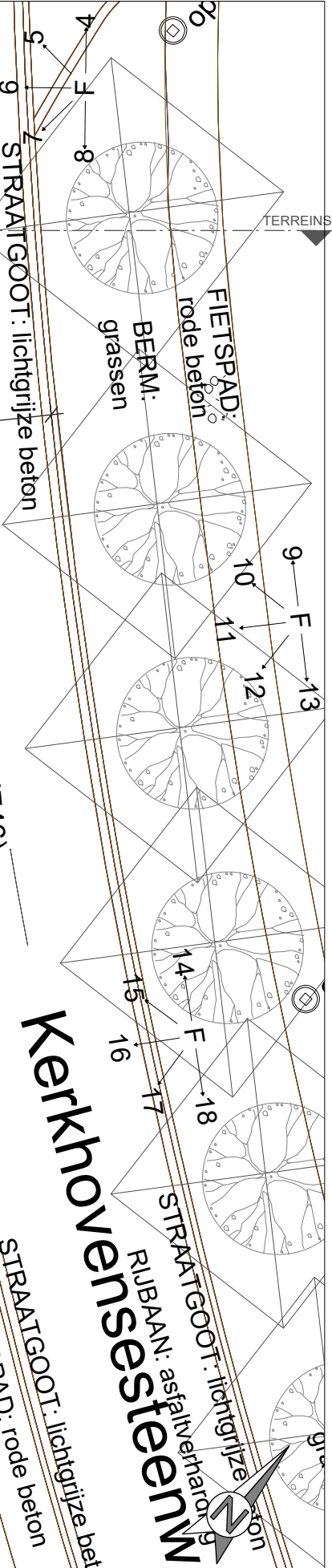

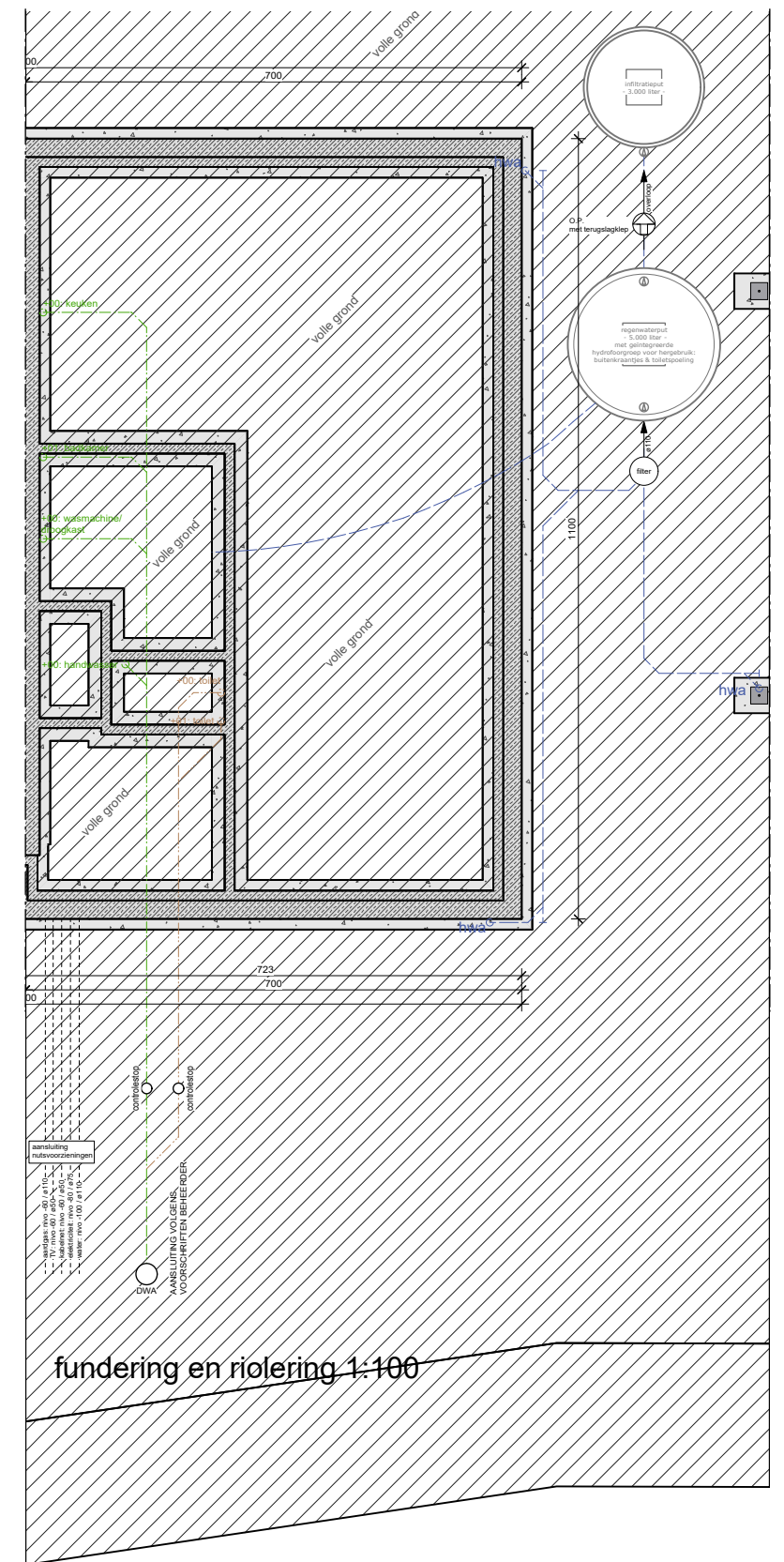
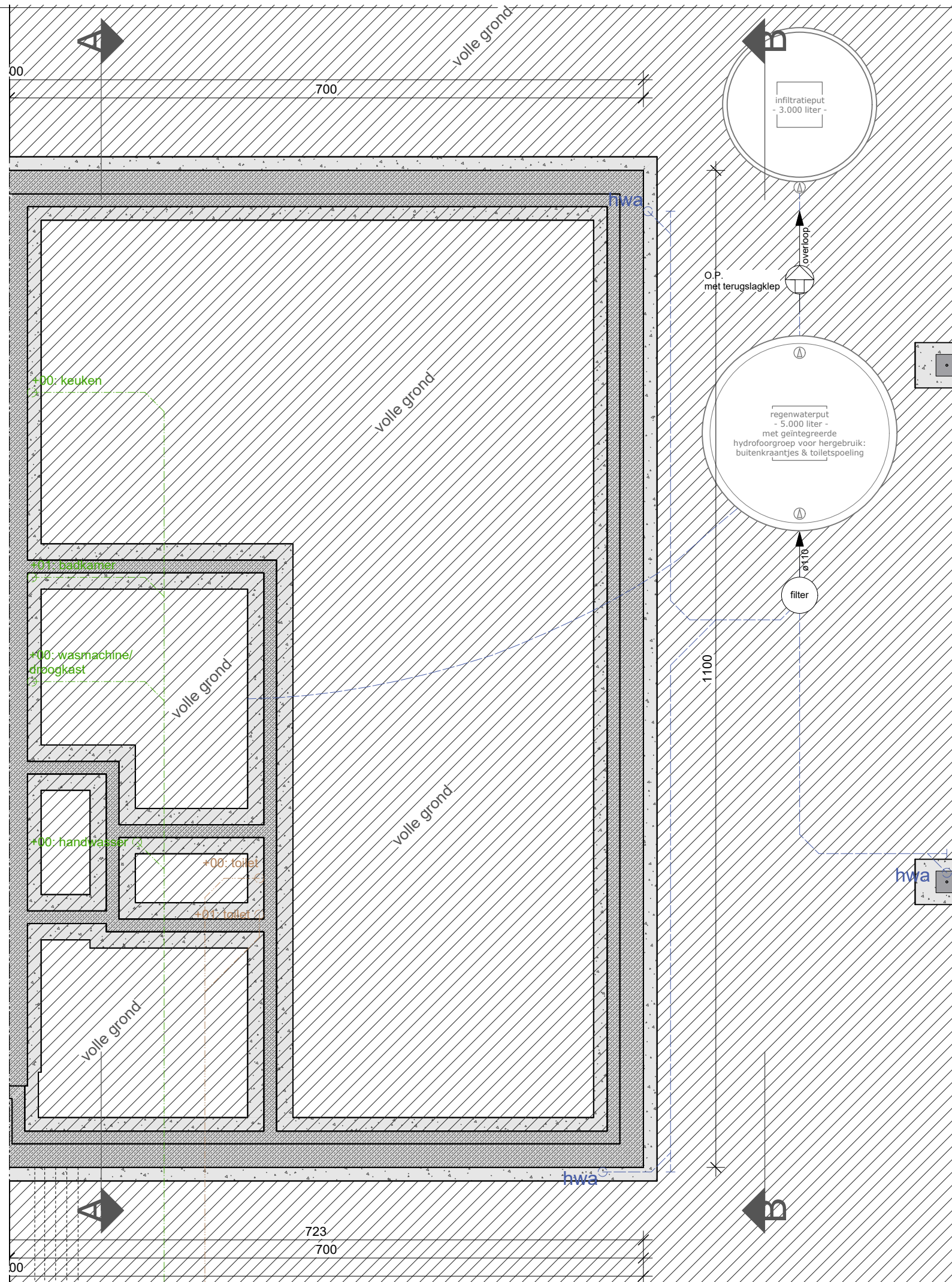

fundering en riolering 1:100

LOT 9 - FUNDERING & RIOLERING

Schaal: 1:50

DOSSIERNUMMER	2018.011	24/06/2020
BOUWTERREIN	Zwarte Weg 3920 Lommel	
KADASTER	afd. 3/sectie E/nr.(s) 1067b2, 1067c2, 1067f2, 1067g2, 1067h2, 1067k2, 1067l2, 1067m2, 1067p2, 1067r2, 1067x	



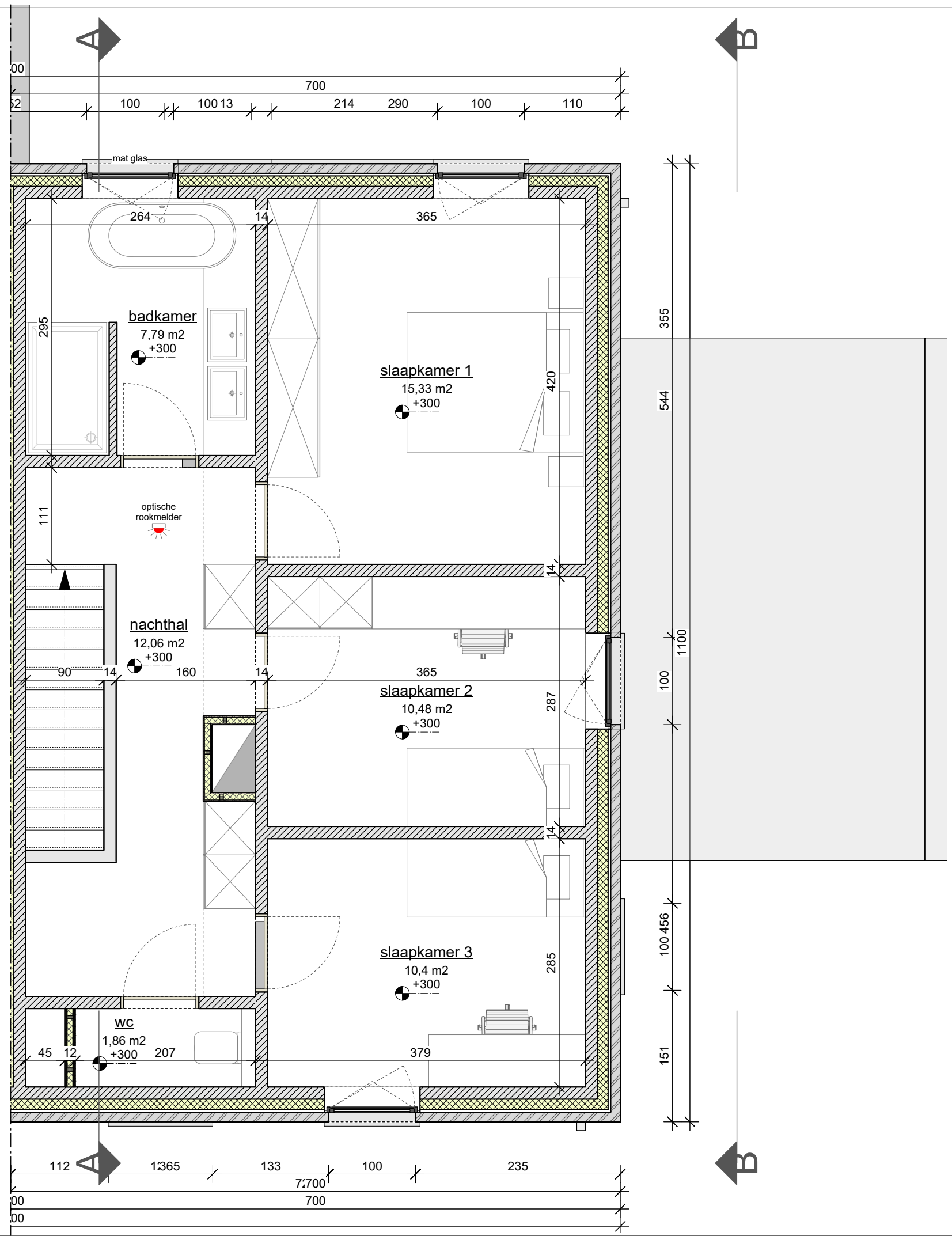

**LOT 9 - VERDIEPING +01**

DOSSIERNUMMER	2018.011	24/06/2020
BOUWTERREIN	Zwarte Weg 3920 Lommel	
KADASTER	afd. 3/sectie E/nr.(s) 1067b2, 1067c2, 1067f2, 1067g2, 1067h2, 1067k2, 1067l2, 1067m2, 1067p2, 1067r2, 1067x	

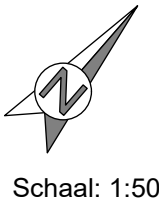

Schaal: 1:50

### Materialen

- 1.gevelsteen: lichtgrijs genuanceerd
- 2.dakrand: donkergrijs aluminium
- 3.dorpel: zwarte arduin
- 4.buitenschrijnwerk: donkergrijs aluminium
- 5.buitenschrijnwerk: hout
- 6.regenwaterpijp: donkergrijs aluminium
- 7.gevelpanelen: hout
- 8.afwerking carport: trespa donkergrijs
- 9.draagstuctuur carport: hout



### LOT 9 - VOORGEVEL

Schaal: 1:50

DOSSIERNUMMER	2018.011	24/06/2020
BOUWTERREIN	Zwarte Weg 3920 Lommel	
KADASTER	afd. 3/sectie E/nr.(s) 1067b2, 1067c2, 1067f2, 1067g2, 1067h2, 1067k2, 1067l2, 1067m2, 1067p2, 1067r2, 1067x	

**loots<sup>3</sup>**  
interieur - architectuur - stedenbouw

### Materialen

- 1.gevelsteen: lichtgrijs genuanceerd
- 2.dakrand: donkergrijs aluminium
- 3.dorpel: zwarte arduin
- 4.buitenschrijnwerk: donkergrijs aluminium
- 5.buitenschrijnwerk: hout
- 6.regenwaterpijp: donkergrijs aluminium
- 7.gevelpanelen: hout
- 8.afwerking carport: trespa donkergrijs
- 9.draagstuctuur carport: hout



### LOT 9 - RECHTER ZIJGEVEL

Schaal: 1:50

DOSSIERNUMMER	2018.011	24/06/2020
BOUWTERREIN	Zwarte Weg 3920 Lommel	
KADASTER	afd. 3/sectie E/nr.(s) 1067b2, 1067c2, 1067f2, 1067g2, 1067h2, 1067k2, 1067l2, 1067m2, 1067p2, 1067r2, 1067x	

**loots<sup>3</sup>**  
interieur - architectuur - stedenbouw

### Materialen

- 1.gevelsteen: lichtgrijs genuanceerd
- 2.dakrand: donkergrijs aluminium
- 3.dorpel: zwarte arduin
- 4.buitenschrijnwerk: donkergrijs aluminium
- 5.buitenschrijnwerk: hout
- 6.regenwaterpijp: donkergrijs aluminium
- 7.gevelpanelen: hout
- 8.afwerking carport: trespa donkergrijs
- 9.draagstructuur carport: hout



### LOT 9 - ACHTERGEVEL

Schaal: 1:50

DOSSIERNUMMER	2018.011	24/06/2020
BOUWTERREIN	Zwarte Weg 3920 Lommel	
KADASTER	afd. 3/sectie E/nr.(s) 1067b2, 1067c2, 1067f2, 1067g2, 1067h2, 1067k2, 1067l2, 1067m2, 1067p2, 1067r2, 1067x	

**loots<sup>3</sup>**  
interieur - architectuur - stedenbouw

### Materialen

- 1.gevelsteen: lichtgrijs genuanceerd
- 2.dakrand: donkergrijs aluminium
- 3.dorpel: zwarte arduin
- 4.buitenschrijnwerk: donkergrijs aluminium
- 5.buitenschrijnwerk: hout
- 6.regenwaterpijp: donkergrijs aluminium
- 7.gevelpanelen: hout
- 8.afwerking carport: trespa donkergrijs
- 9.draagstuctuur carport: hout



### LOT 9 - LINKER ZIJGEVEL

Schaal: 1:50

DOSSIERNUMMER	2018.011	24/06/2020
BOUWTERREIN	Zwarte Weg 3920 Lommel	
KADASTER	afd. 3/sectie E/nr.(s) 1067b2, 1067c2, 1067f2, 1067g2, 1067h2, 1067k2, 1067l2, 1067m2, 1067p2, 1067r2, 1067x	

**loots<sup>3</sup>**  
interieur - architectuur - stedenbouw



**NOTA:**  
 alle funderingen, welfsels, balken, kolommen, liggers, wapeningen,... zijn uit te voeren volgens de gegevens van een studiebureau op basis van een stabiliteitsstudie.

alle funderingen tot op vaste en vorstvrije grond vlg. studie ing.

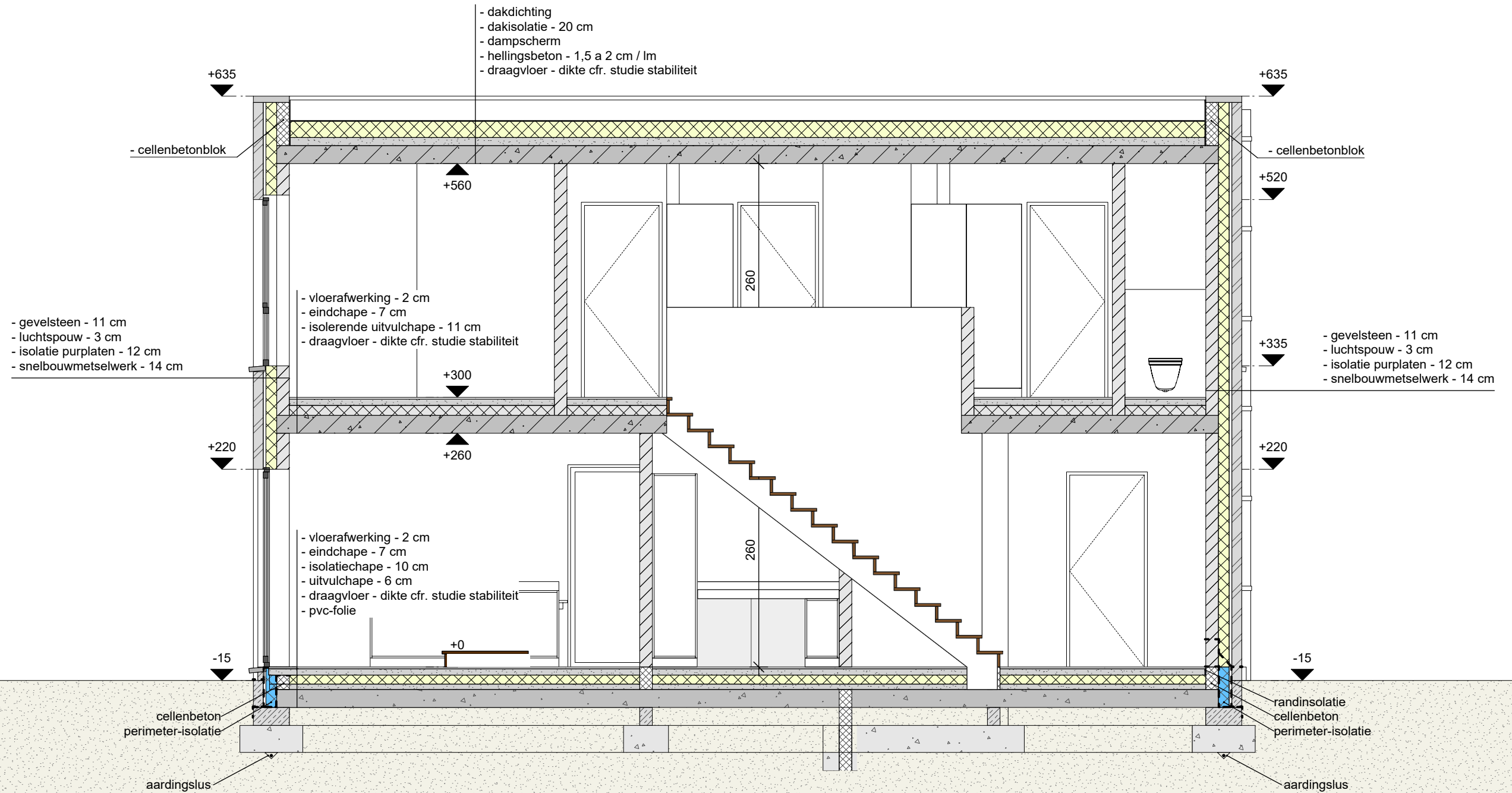

**LOT 9 - SNEDE AA**

Schaal: 1:50

DOSSIERNUMMER	2018.011	24/06/2020
BOUWTERREIN	Zwarte Weg 3920 Lommel	
KADASTER	afd. 3/sectie E/nr.(s) 1067b2, 1067c2, 1067f2, 1067g2, 1067h2, 1067k2, 1067l2, 1067m2, 1067p2, 1067r2, 1067x	

**NOTA:**  
 alle funderingen, welfsels, balken, kolommen, liggers,  
 wapeningen,... zijn uit te voeren volgens de gegevens  
 van een studiebureau op basis van een stabiliteitsstudie.

alle funderingen tot op vaste  
 en vorstvrije grond  
 vlg. studie ing.

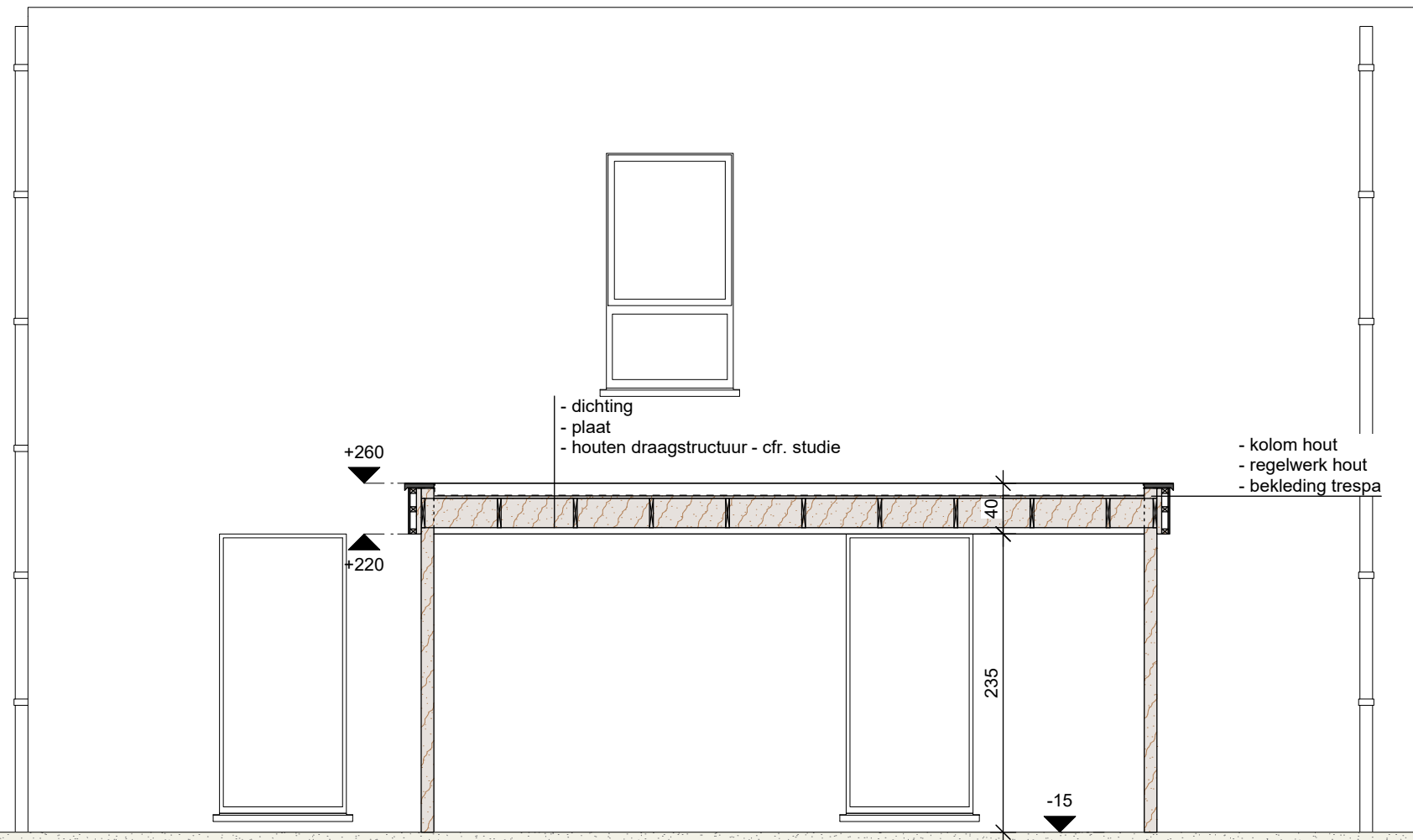

**LOT 9 - SNEDE BB**

Schaal: 1:50

DOSSIERNUMMER	2018.011	24/06/2020
BOUWTERREIN	Zwarte Weg 3920 Lommel	
KADASTER	afd. 3/sectie E/nr.(s) 1067b2, 1067c2, 1067f2, 1067g2, 1067h2, 1067k2, 1067l2, 1067m2, 1067p2, 1067r2, 1067x	

**loots<sup>3</sup>**  
 interieur - architectuur - stedenbouw

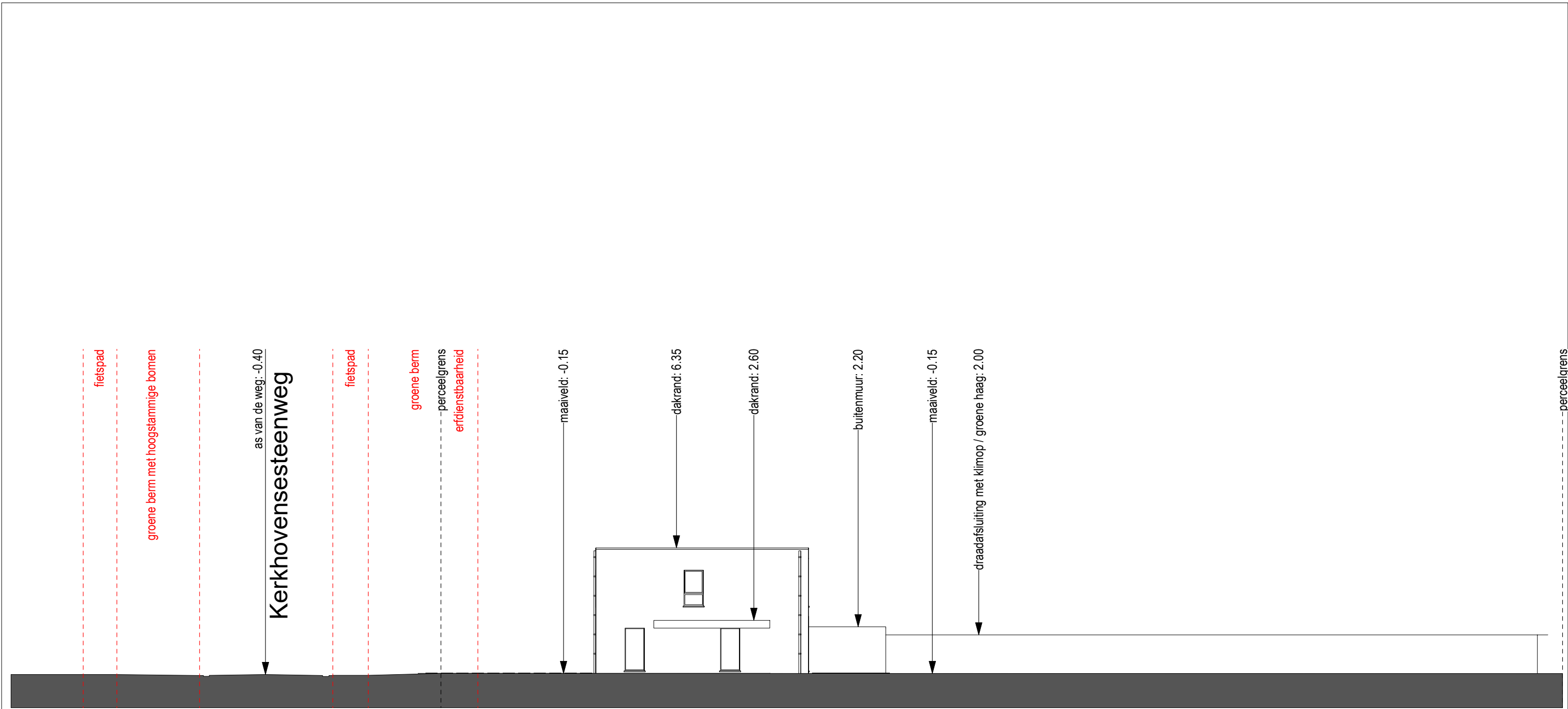

as van de weg: -0.40  
**Kerkhovensesteenweg**

fietspad

groene berm met hoogstammige bomen

fietspad

groene berm

perceelgrens  
 erfdienstbaarheid

maaiveld: -0.15

dakrand: 6.35

dakrand: 2.60

buitenmuur: 2.20

maaiveld: -0.15

draadafsluiting met klimop / groene haag: 2.00

perceelgrens

**LOT 9 - TERREINSNEDE**









Schaal: 1:200

DOSSIERNUMMER	2018.011	24/06/2020
BOUWTERREIN	Zwarte Weg 3920 Lommel	
KADASTER	afd. 3/sectie E/nr.(s) 1067b2, 1067c2, 1067f2, 1067g2, 1067h2, 1067k2, 1067z2, 1067m2, 1067p2, 1067r2, 1067x	











LEGENDE:

**OMGEVING**

-  asfaltverharding
-  op onderzoekput
-  ep, lp verlichtingspaal
-  b.st bestaande grenssteen
-  nmp niet gemat. punt
-  n.st nieuwe grenssteen
-  H deksel brandkraan
-  sk straatslokker
-  R distributie kabel-tv
  
-  buitenaanleg: gras
-  buitenaanleg: haag max. 2 m hoog OF
-  buitenaanleg: draadafsluiting met klimop
-  buitenaanleg: kiezel
-  buitenaanleg: tegels
-  bebouwing: plat dak
-  bebouwing: hellend dak
-  afvoergeul: infiltratie op eigen terrein
-  openbaar domein: groene berm
-  openbaar domein: stoeprand licht grijs beton
-  openbaar domein: rijbaan asfaltverharding
-  bestaande bebouwing in de onmiddellijke omgeving
-  bestaande bebouwing te slopen

**GEBOUW**

-  snelbouwmetselwerk
-  wandisolatie
-  gevelsteen
-  draagvloer
-  chape
-  isolerende chape
-  vloerisolatie
-  eindchape
-  vloerafwerking

LOT 9 - LEGENDE

DOSSIERNUMMER	2018.011	24/06/2020
BOUWTERREIN	Zwarte Weg 3920 Lommel	
KADASTER	afd. 3/sectie E/nr. (S) 1067b2, 1067c2, 1067f2, 1067g2, 1067h2, 1067k2, 1067l2, 1067m2, 1067p2, 1067r2, 1067x	