

LEGENDE:

| | |
|----------|--|
| ▨ | asfaltverharding |
| ⊙ op | onderzoekput |
| ↗ ep, lp | verlichtingspaal |
| ■ b.st | bestaande grenssteen |
| ○ nmp | niet gemat. punt |
| ■ n.st | nieuwe grenssteen |
| □ H | deksel brandkraan |
| • sk | straatslokker |
| ⊠ R | distributie kabel-tv |
| ■ | buitenaanleg: gras |
| ■ | buitenaanleg: haag max. 2 m hoog <u>OE</u> |
| ■ | buitenaanleg: draadafsluiting met klimop |
| ■ | buitenaanleg: kiezel |
| ■ | buitenaanleg: tegels |
| ■ | bebouwing: plat dak |
| ■ | bebouwing: hellend dak |
| ■ | afvoergeul: infiltratie op eigen terrein |
| ■ | openbaar domein: groene berm |
| ■ | openbaar domein: stoeprand licht grijs beton |
| ■ | openbaar domein: rijbaan asfaltverharding |
| ■ | bestaande bebouwing in de onmiddellijke omgeving |
| ■ | bestaande bebouwing te slopen |

OPPERVLAKTES:

| | |
|---|----------------------|
| - terrein: | 666 m ² |
| - dakopp. woning: | 87,68 m ² |
| - dakopp. carport: | 32,02 m ² |
| - verharde opp. waterdoorlatend: | 30,59 m ² |
| - verharde opp. RW infiltrert ernaast op eigen terrein in de bodem: | 36,31 m ² |

Kerkhovensesteenweg (N746)

LOT 7 - INPLANTINGSPLAN

| | | |
|---------------|--|------------|
| DOSSIERNUMMER | 2018.011 | 24/06/2020 |
| BOUWTERREIN | Zwarte Weg 3920 Lommel | |
| KADASTER | afd. 3/sectie E/nr.(s) 1067b2, 1067c2, 1067f2, 1067g2, 1067h2, 1067k2, 1067l2, 1067m2, 1067n2, 1067p2, 1067r2, 1067x | |



Schaal: 1:200

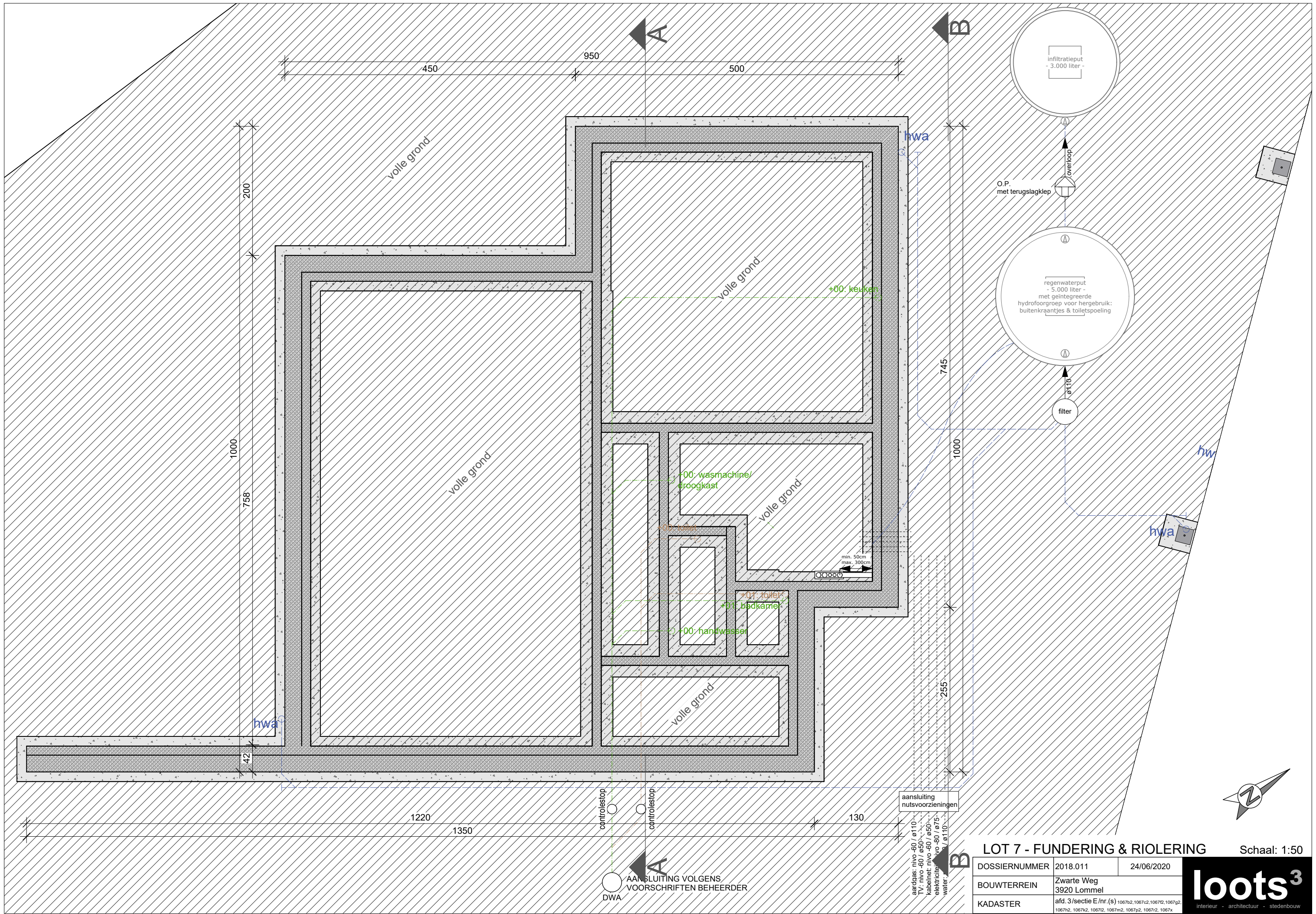

LOT 7 - FUNDERING & RIOLERING Schaal: 1:50

| | | |
|---------------|---|------------|
| DOSSIERNUMMER | 2018.011 | 24/06/2020 |
| BOUWTERREIN | Zwarte Weg 3920 Lommel | |
| KADASTER | afd. 3/sectie E/nr.(s) 1067b2, 1067c2, 1067f2, 1067g2, 1067h2, 1067k2, 1067l2, 1067m2, 1067p2, 1067r2, 1067x | |



aardgas: nivo -60 / ø110
 TV: nivo -60 / ø60
 kabelnet: nivo -60 / ø50
 elektriciteit: nivo -80 / ø75
 water: nivo -110 / ø110

AANSLUITING VOLGENS
 VOORSCHRIFTEN BEHEERDER

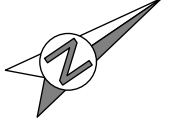

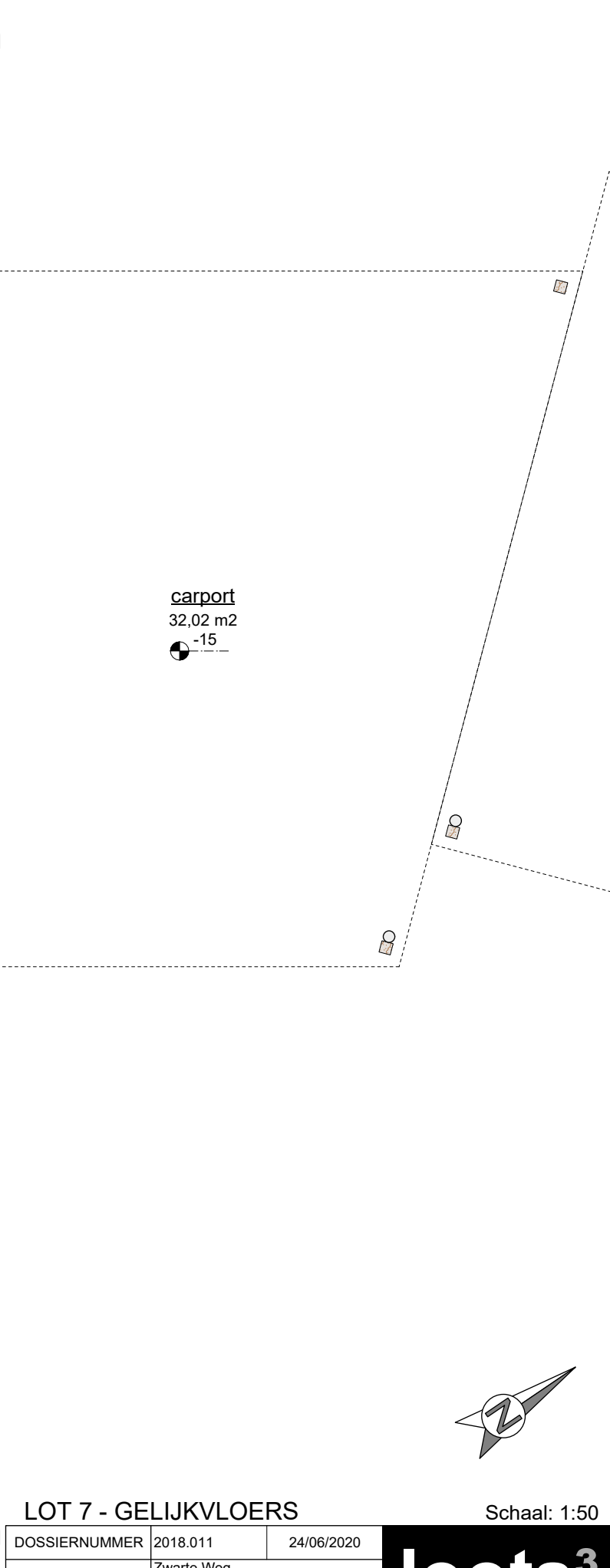
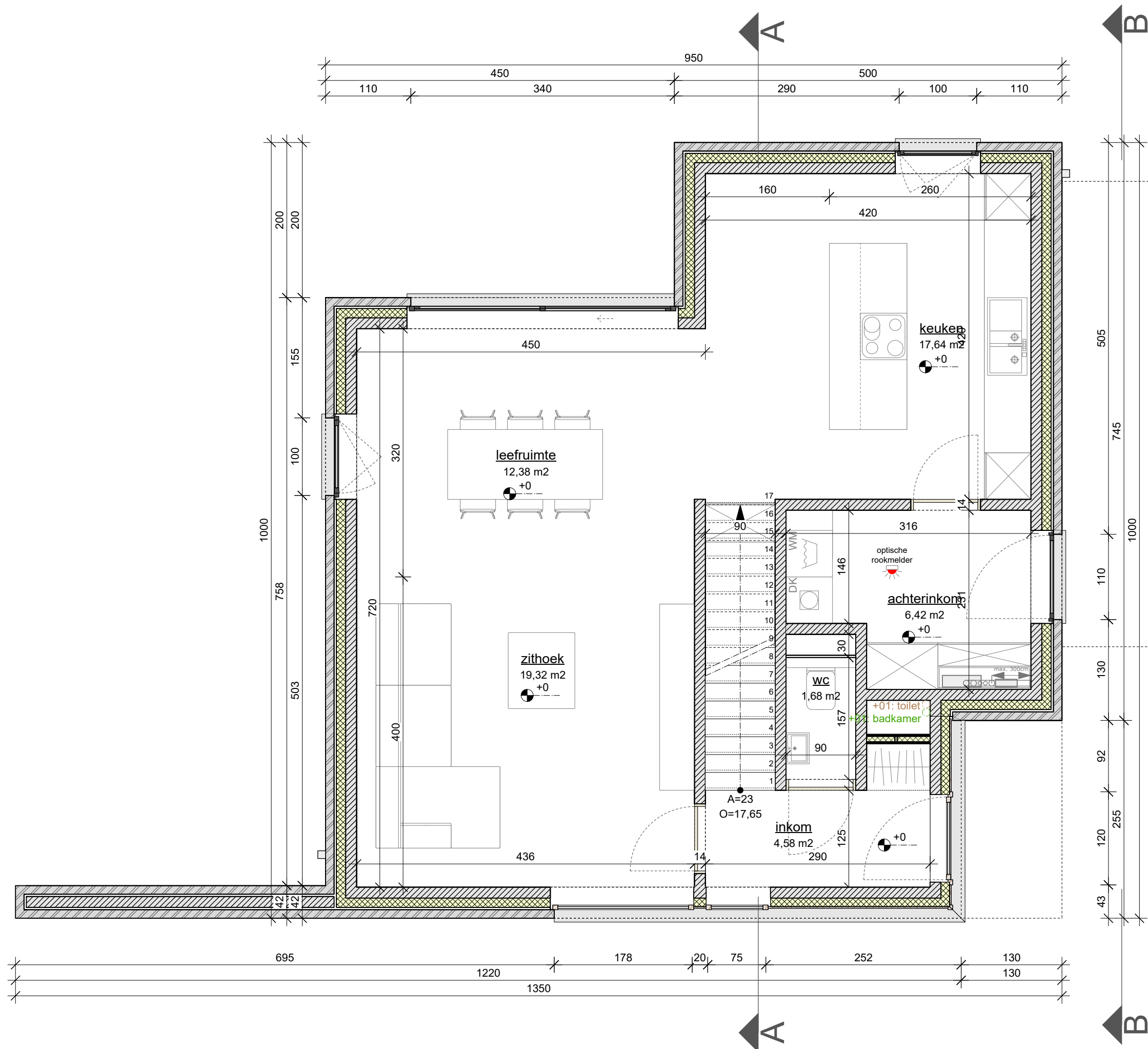

LOT 7 - GELIJKVLOERS

Schaal: 1:50

| | | |
|---------------|---|------------|
| DOSSIERNUMMER | 2018.011 | 24/06/2020 |
| BOUWTERREIN | Zwarte Weg 3920 Lommel | |
| KADASTER | afd. 3/sectie E/nr.(s) 1067b2, 1067c2, 1067f2, 1067g2, 1067h2, 1067k2, 1067l2, 1067m2, 1067p2, 1067r2, 1067x | |

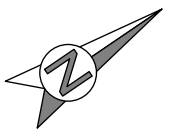

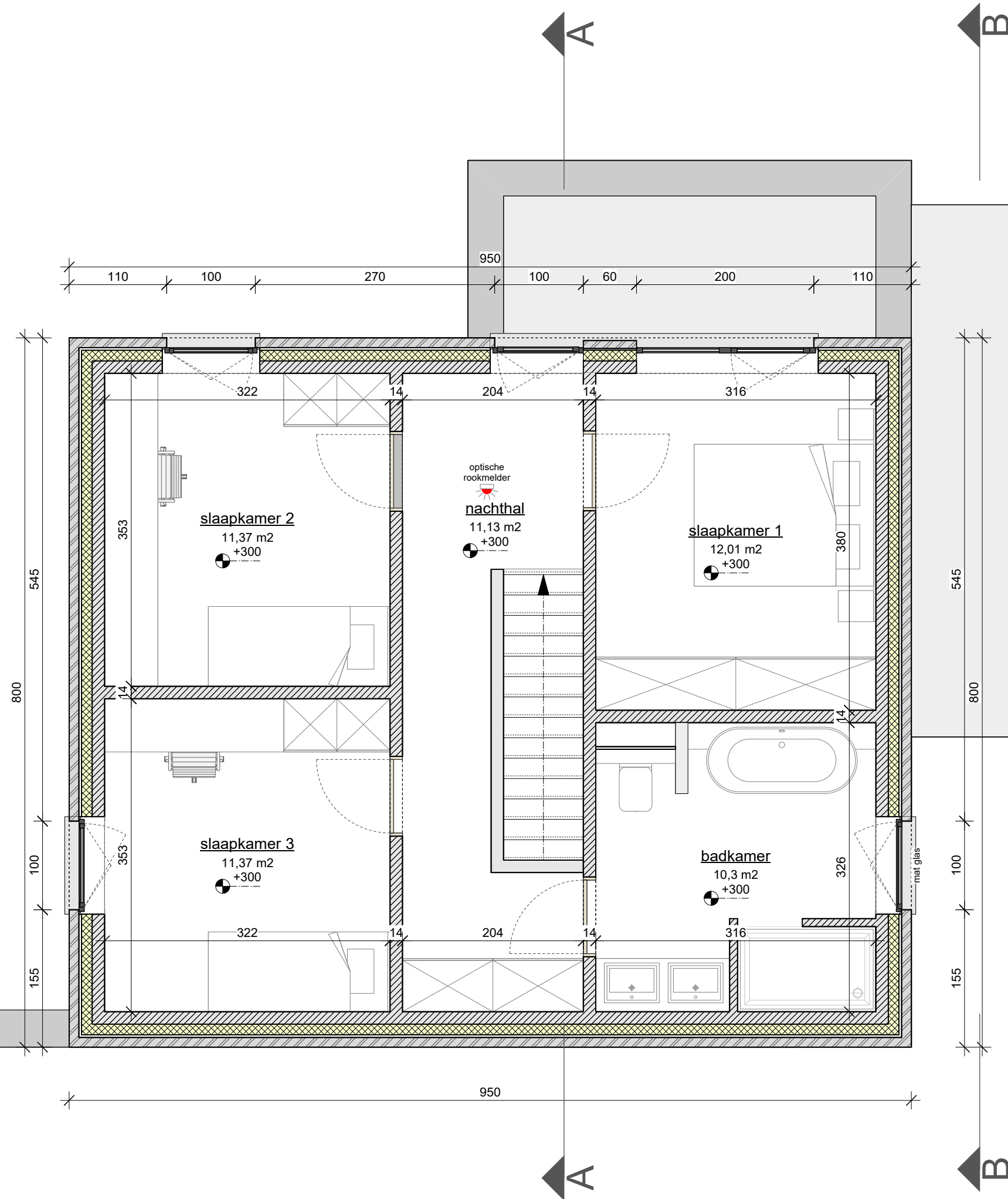

LOT 7 - VERDIEPING +01

Schaal: 1:50

| | | |
|---------------|---|------------|
| DOSSIERNUMMER | 2018.011 | 24/06/2020 |
| BOUWTERREIN | Zwarte Weg 3920 Lommel | |
| KADASTER | afd. 3/sectie E/nr.(s) 1067b2, 1067c2, 1067f2, 1067g2, 1067h2, 1067k2, 1067l2, 1067m2, 1067p2, 1067r2, 1067x | |

loots³
interieur - architectuur - stedenbouw

Materialen

- 1.gevelsteen: donkerbruin, -grijs genuanceerd
- 2.dakrand: donker grijs aluminium
- 3.dorpel: zwarte arduin
- 4.buitenschrijnwerk: donkergrijs aluminium
- 5.buitenschrijnwerk: hout
- 6.regenwaterpijp: donkergrijs aluminium
- 7.gevelpanelen: trespa donkergrijs
- 8.afwerking carport: trespa donkergrijs
- 9.draagstuctuur carport: hout



LOT 7 - VOORGEVEL

Schaal: 1:50

| | | |
|---------------|---|------------|
| DOSSIERNUMMER | 2018.011 | 24/06/2020 |
| BOUWTERREIN | Zwarte Weg 3920 Lommel | |
| KADASTER | afd. 3/sectie E/nr.(s) 1067b2, 1067c2, 1067f2, 1067g2, 1067h2, 1067k2, 1067l2, 1067m2, 1067p2, 1067r2, 1067x | |



Materialen

- 1.gevelsteen: donkerbruin, -grijs genuanceerd
- 2.dakrand: donker grijs aluminium
- 3.dorpel: zwarte arduin
- 4.buitenschrijnwerk: donkergrijs aluminium
- 5.buitenschrijnwerk: hout
- 6.regenwaterpijp: donkergrijs aluminium
- 7.gevelpanelen: trespa donkergrijs
- 8.afwerking carport: trespa donkergrijs
- 9.draagstructuur carport: hout



LOT 7 - RECHTER ZIJGEVEL

Schaal: 1:50

| | | |
|---------------|---|------------|
| DOSSIERNUMMER | 2018.011 | 24/06/2020 |
| BOUWTERREIN | Zwarte Weg 3920 Lommel | |
| KADASTER | afd. 3/sectie E/nr.(s) 1067b2, 1067c2, 1067f2, 1067g2, 1067h2, 1067k2, 1067l2, 1067m2, 1067p2, 1067r2, 1067x | |

loots³
interieur - architectuur - stedenbouw

Materialen

- 1.gevelsteen: donkerbruin, -grijs genuanceerd
- 2.dakrand: donker grijs aluminium
- 3.dorpel: zwarte arduin
- 4.buitenschrijnwerk: donkergrijs aluminium
- 5.buitenschrijnwerk: hout
- 6.regenwaterpijp: donkergrijs aluminium
- 7.gevelpanelen: trespa donkergrijs
- 8.afwerking carport: trespa donkergrijs
- 9.draagstructuur carport: hout



LOT 7 - ACHTERGEVEL

Schaal: 1:50

| | | |
|---------------|---|------------|
| DOSSIERNUMMER | 2018.011 | 24/06/2020 |
| BOUWTERREIN | Zwarte Weg 3920 Lommel | |
| KADASTER | afd. 3/sectie E/nr.(s) 1067b2, 1067c2, 1067f2, 1067g2, 1067h2, 1067k2, 1067l2, 1067m2, 1067p2, 1067r2, 1067x | |

loots³
interieur - architectuur - stedenbouw

Materialen

- 1.gevelsteen: donkerbruin, -grijs genuanceerd
- 2.dakrand: donker grijs aluminium
- 3.dorpel: zwarte arduin
- 4.buitenschrijnwerk: donkergrijs aluminium
- 5.buitenschrijnwerk: hout
- 6.regenwaterpijp: donkergrijs aluminium
- 7.gevelpanelen: trespa donkergrijs
- 8.afwerking carport: trespa donkergrijs
- 9.draagstructuur carport: hout



LOT 7 - LINKER ZIJGEVEL

Schaal: 1:50

| | | |
|---------------|---|------------|
| DOSSIERNUMMER | 2018.011 | 24/06/2020 |
| BOUWTERREIN | Zwarte Weg 3920 Lommel | |
| KADASTER | afd. 3/sectie E/nr.(s) 1067b2, 1067c2, 1067f2, 1067g2, 1067h2, 1067k2, 1067l2, 1067m2, 1067p2, 1067r2, 1067x | |

loots³
interieur - architectuur - stedenbouw

NOTA:
 alle funderingen, welfsels, balken, kolommen, liggers, wapeningen,... zijn uit te voeren volgens de gegevens van een studiebureau op basis van een stabiliteitsstudie.

alle funderingen tot op vaste en vorstvrije grond vlg. studie ing.

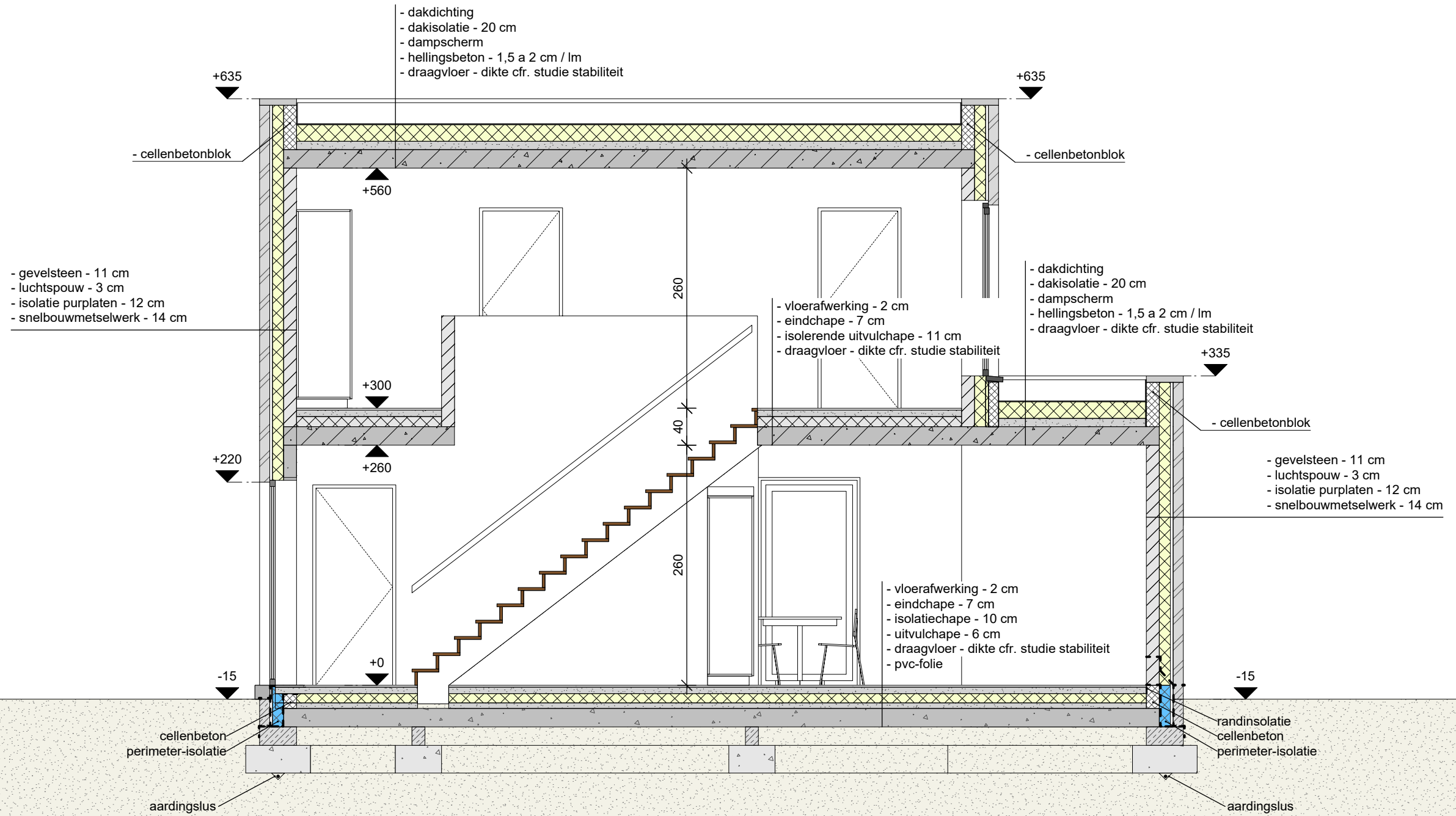

LOT 7 - SNEDE AA

Schaal: 1:50

| | | |
|---------------|---|------------|
| DOSSIERNUMMER | 2018.011 | 24/06/2020 |
| BOUWTERREIN | Zwarte Weg 3920 Lommel | |
| KADASTER | afd. 3/sectie E/nr.(s) 1067b2, 1067c2, 1067f2, 1067g2, 1067h2, 1067k2, 1067l2, 1067m2, 1067p2, 1067r2, 1067x | |

NOTA:
alle funderingen, welfsels, balken, kolommen, liggers,
wapeningen,... zijn uit te voeren volgens de gegevens
van een studiebureau op basis van een stabiliteitsstudie.

alle funderingen tot op vaste
en vorstvrije grond
vlgs studie ing.

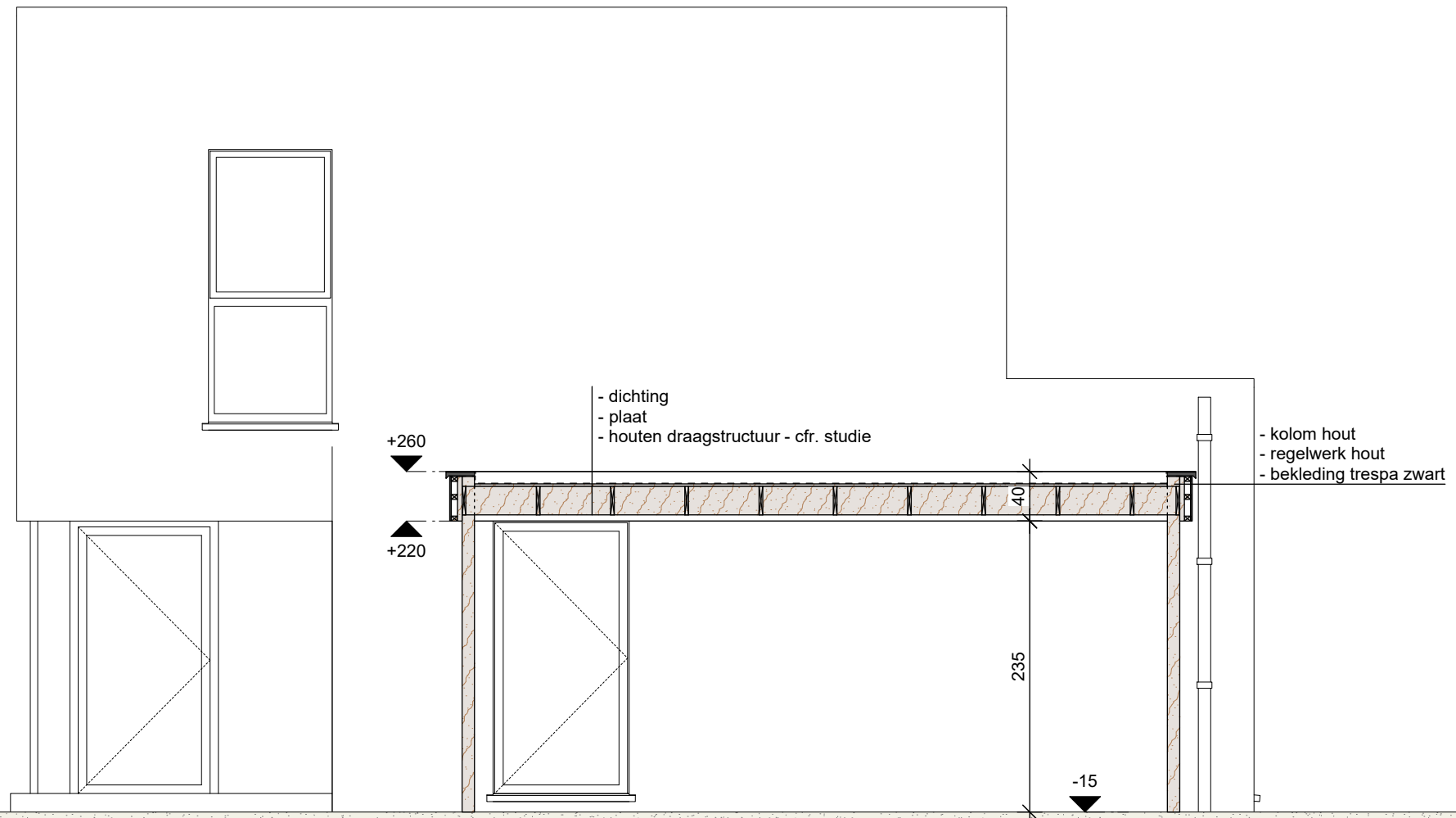

LOT 7 - SNEDE BB

Schaal: 1:50

| | | |
|---------------|---|------------|
| DOSSIERNUMMER | 2018.011 | 24/06/2020 |
| BOUWTERREIN | Zwarte Weg 3920 Lommel | |
| KADASTER | afd. 3/sectie E/nr.(s) 1067b2, 1067c2, 1067f2, 1067g2, 1067h2, 1067k2, 1067l2, 1067m2, 1067p2, 1067r2, 1067x | |

loots³
interieur - architectuur - stedenbouw

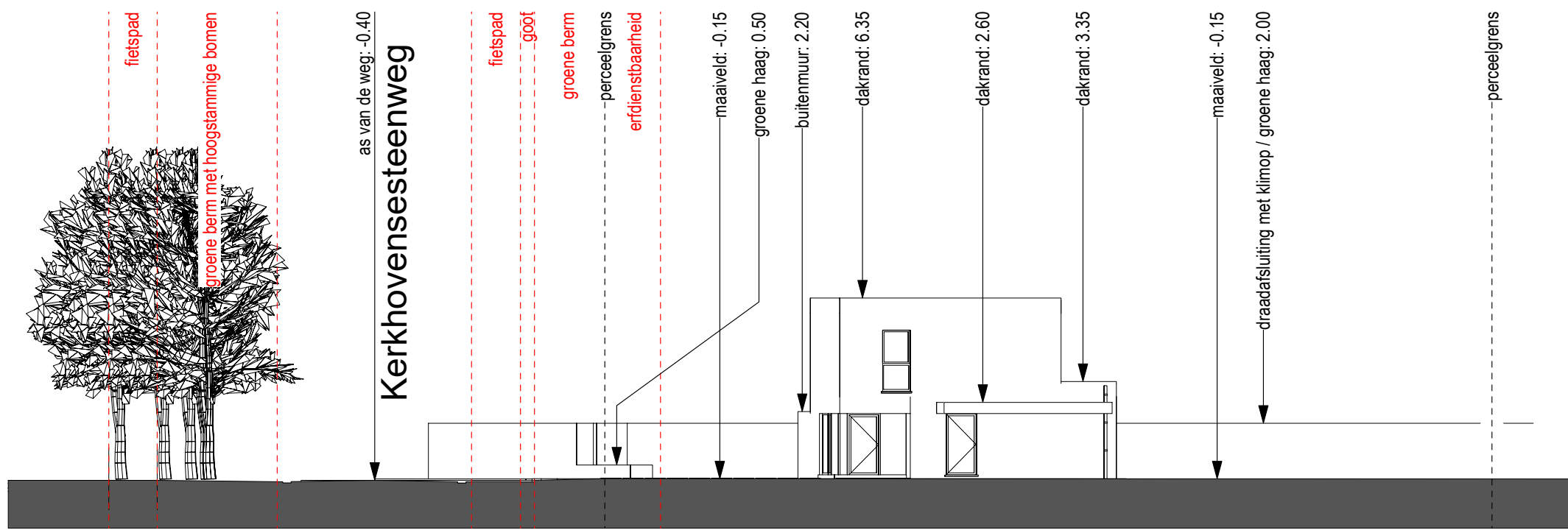

LOT 7 - TERREINSNEDE

Schaal: 1:200

| | | |
|---------------|---|------------|
| DOSSIERNUMMER | 2018.011 | 24/06/2020 |
| BOUWTERREIN | Zwarte Weg 3920 Lommel | |
| KADASTER | afd. 3/sectie E/nr.(s) 1067b2, 1067c2, 1067f2, 1067g2, 1067h2, 1067k2, 1067l2, 1067m2, 1067p2, 1067r2, 1067x | |











LEGENDE:

OMGEVING

-  asfaltverharding
-  op onderzoekput
-  ep, lp verlichtingspaal
-  b.st bestaande grenssteen
-  nmp niet gemat. punt
-  n.st nieuwe grenssteen
-  H deksel brandkraan
-  sk straatslokker
-  R distributie kabel-tv

-  buitenaanleg: gras
-  buitenaanleg: haag max. 2 m hoog OF
-  buitenaanleg: draadafsluiting met klimop
-  buitenaanleg: kiezel
-  buitenaanleg: tegels
-  bebouwing: plat dak
-  bebouwing: hellend dak
-  afvoergeul: infiltratie op eigen terrein
-  openbaar domein: groene berm
-  openbaar domein: stoeprand licht grijs beton
-  openbaar domein: rijbaan asfaltverharding
-  bestaande bebouwing in de onmiddellijke omgeving
-  bestaande bebouwing te slopen

GEBOUW

-  snelbouwmetselwerk
-  wandisolatie
-  gevelsteen
-  draagvloer
-  chape
-  isolerende chape
-  vloerisolatie
-  eindchape
-  vloerafwerking

LOT 7 - LEGENDE

| | | |
|---------------|--|------------|
| DOSSIERNUMMER | 2018.011 | 24/06/2020 |
| BOUWTERREIN | Zwarte Weg 3920 Lommel | |
| KADASTER | afd. 3/sectie E/nr. (S) 1067b2, 1067c2, 1067f2, 1067g2, 1067h2, 1067k2, 1067l2, 1067m2, 1067p2, 1067r2, 1067x | |