

Afd. 3 / sec. E / nrs. 1067b2, 1067c2, 1067f2,
1067g2, 1067h2, 1067k2, 1067l2, 1067m2,
1067p2, 1067r2, 1067x /
LOT 7

7c2, 1067f2,
l2, 1067m2,
x /

Afd. 3 / sec. E / nrs. 1067b2, 1067c2, 1067f2,
1067g2, 1067h2, 1067k2, 1067l2, 1067m2,
1067p2, 1067r2, 1067x /
LOT 4

Afd. 3 / sec. E / nrs. 1067b2, 1067c2, 1067f2,
1067g2, 1067h2, 1067k2, 1067l2, 1067m2,
1067p2, 1067r2, 1067x /
LOT 5

Afd. 3 / sec. E / nrs. 1067b2, 1067c2, 1067f2,
1067g2, 1067h2, 1067k2, 1067l2, 1067m2,
1067p2, 1067r2, 1067x /
LOT 6

3ste afdeling Sec
nr 1067r

LEGENDE:

- asfaltverharding
- op onderzoekput
- ep, lp verlichtingspaal
- b.st bestaande grenssteen
- nmp niet gemat. punt
- n.st nieuwe grenssteen
- H deksel brandkraan
- sk straatslokker
- R distributie kabel-tv
- buitenaanleg: gras
- buitenaanleg: haag max. 2 m hoog OE
- buitenaanleg: draadafsluiting met klimop
- buitenaanleg: kiezel
- buitenaanleg: tegels
- bebouwing: plat dak
- bebouwing: hellend dak
- afvoergeul: infiltratie op eigen terrein
- openbaar domein: groene berm
- openbaar domein: stoeprand licht grijs beton
- openbaar domein: rijbaan asfaltverharding
- bestaande bebouwing in de onmiddellijke omgeving
- bestaande bebouwing te slopen

OPPERVLAKTES:

- terrein:	506,10 m ²
- dakopp. woning:	79,77 m ²
- dakopp. carport:	21,00 m ²
- verharde opp. waterdoorlatend:	24 m ²
- verharde opp. RW infiltreert ernaast op eigen terrein in de bodem:	24 m ²

LOT 6 - INPLANTINGSPLAN

Schaal: 1:200

DOSSIERNUMMER	2018.011	24/06/2020
BOUWTERREIN	Zwarte Weg 3920 Lommel	
KADASTER	afd. 3/sectie E/nr.(s) 1067b2, 1067c2, 1067f2, 1067g2, 1067h2, 1067k2, 1067l2, 1067m2, 1067p2, 1067r2, 1067x	



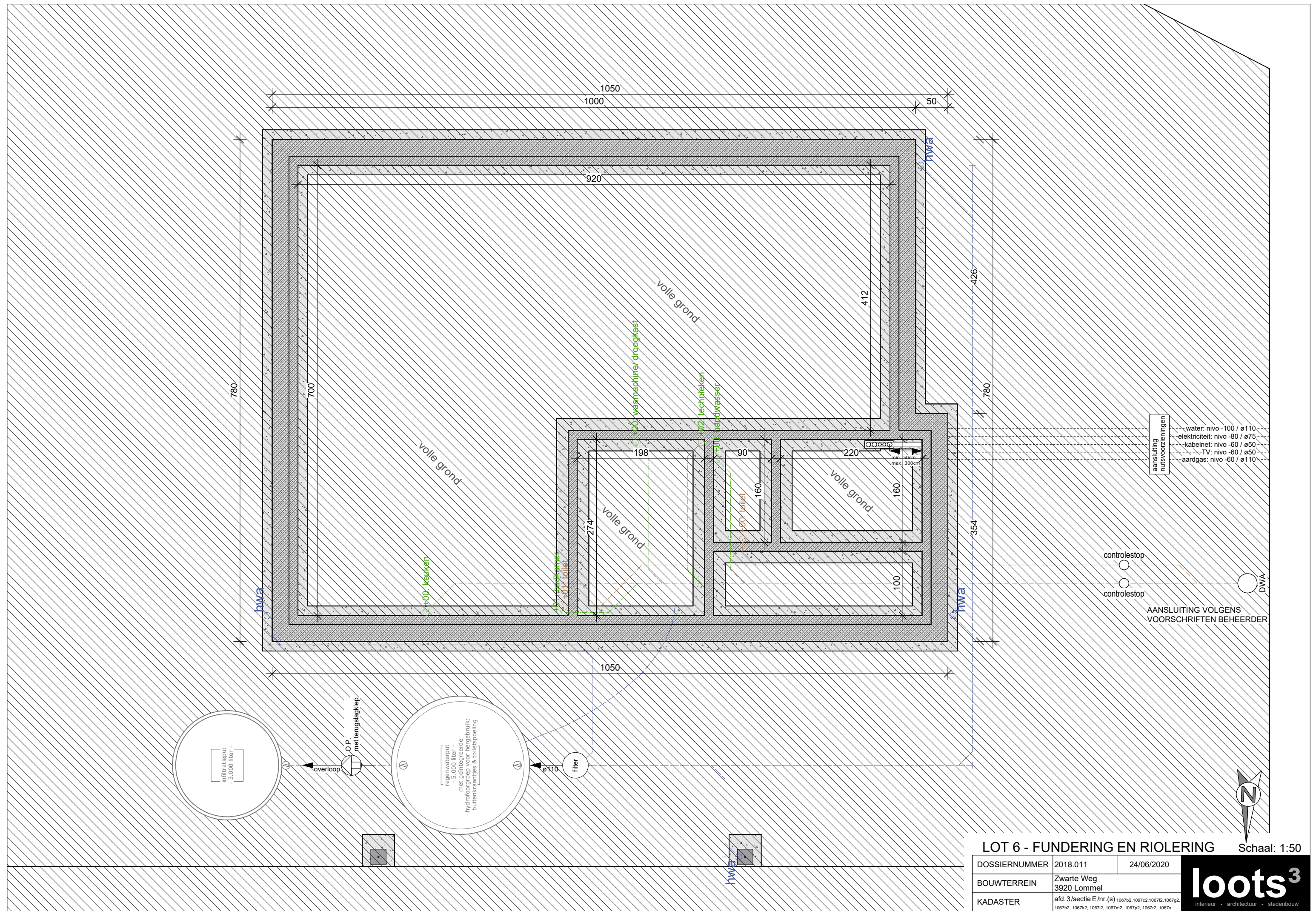

aansluiting nutsvoorzieningen

- water: nivo -100 / ø110
- elektriciteit: nivo -80 / ø75
- kabelnet: nivo -60 / ø50
- TV: nivo -60 / ø50
- aardgas: nivo -60 / ø110

controlestop

controlestop

DWA

AANSLUITING VOLGENS VOORSCHRIFTEN BEHEERDER

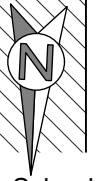

LOT 6 - FUNDERING EN RIOLERING Schaal: 1:50

DOSSIERNUMMER	2018.011	24/06/2020
BOUWTERREIN	Zwarte Weg 3920 Lommel	
KADASTER	afd. 3/sectie E/nr.(s) 1067b2, 1067c2, 1067f2, 1067g2, 1067h2, 1067k2, 1067l2, 1067m2, 1067p2, 1067r2, 1067x	



B

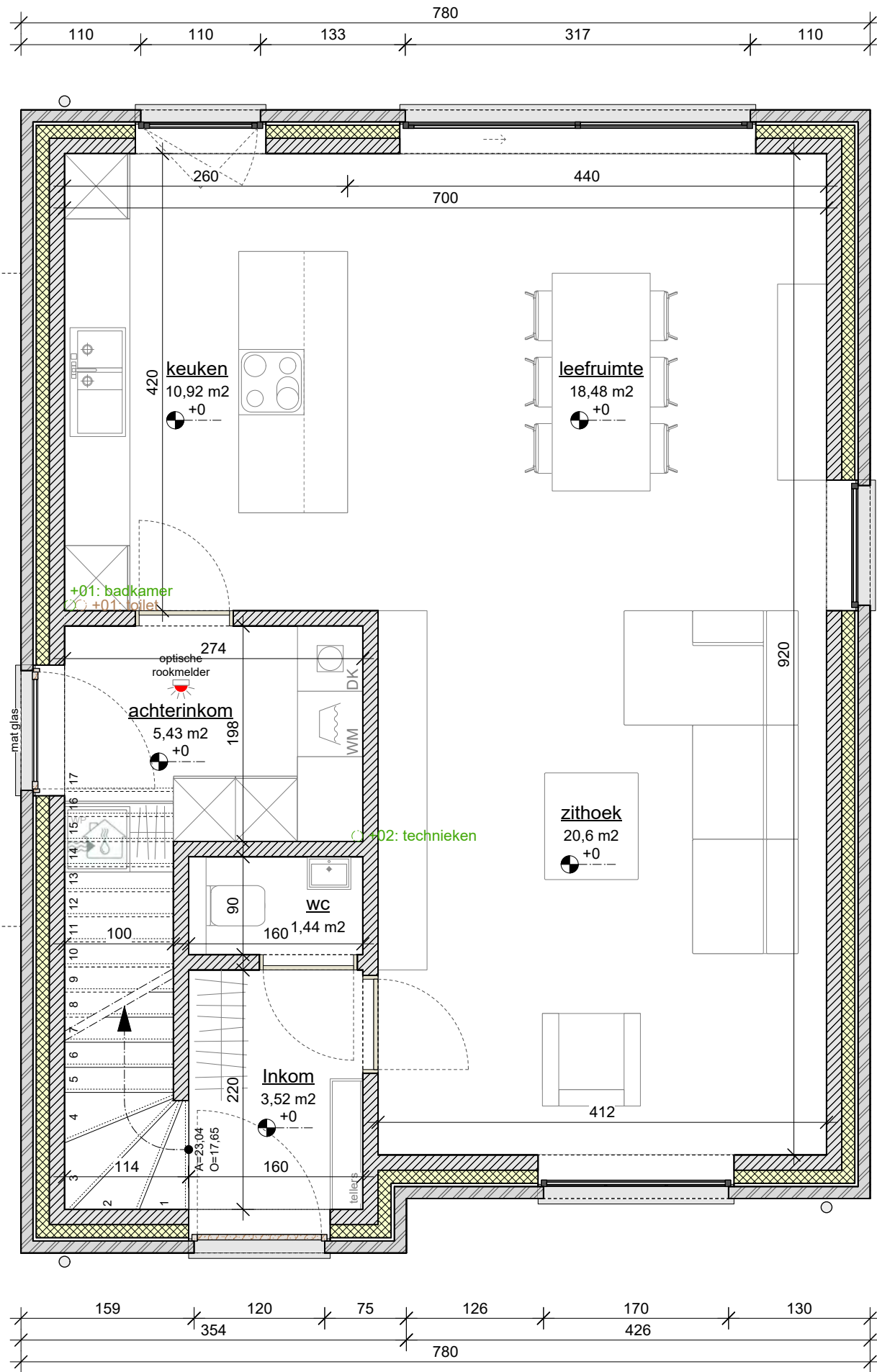

carport
21 m²
-15

B



LOT 6 - GELIJKVLOERS

Schaal: 1:50

DOSSIERNUMMER	2018.011	24/06/2020
BOUWTERREIN	Zwarte Weg 3920 Lommel	
KADASTER	afd. 3/sectie E/nr.(s) 1067b2, 1067c2, 1067f2, 1067g2, 1067h2, 1067k2, 1067l2, 1067m2, 1067p2, 1067r2, 1067x	

loots³
interieur - architectuur - stedenbouw

B

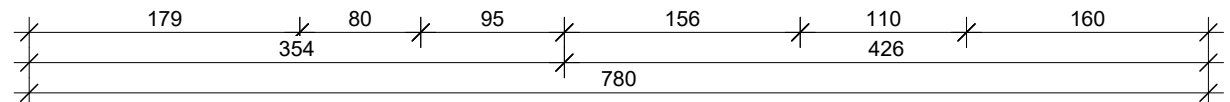
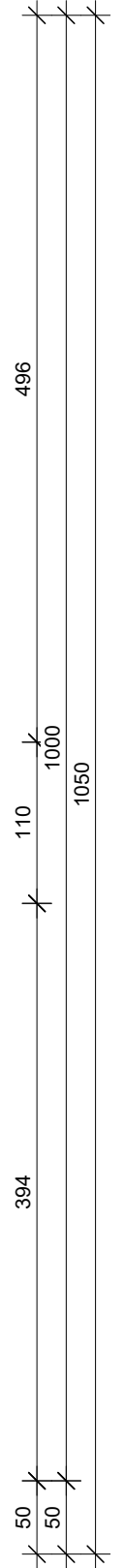
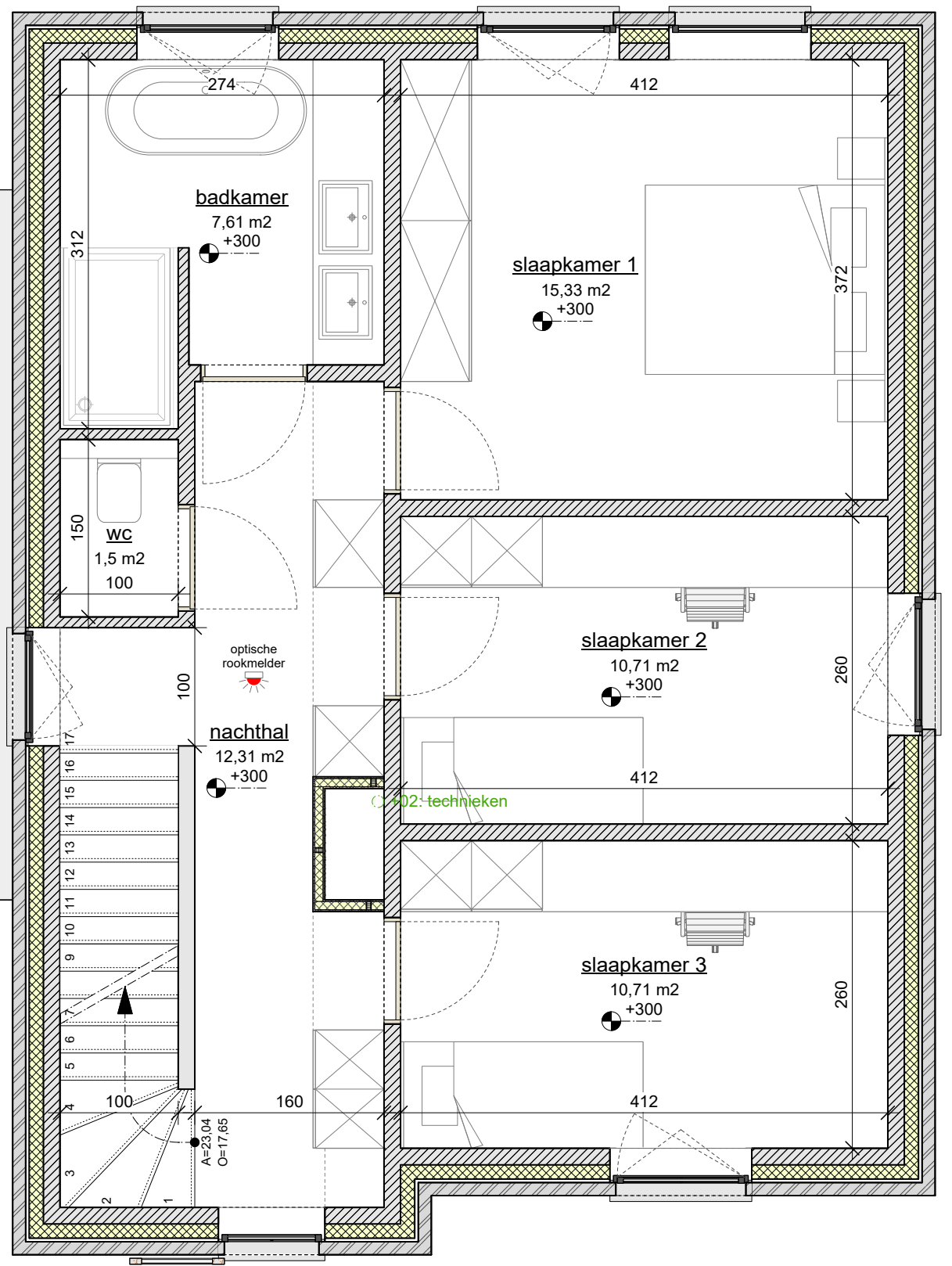
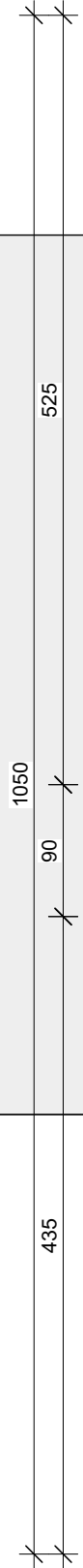
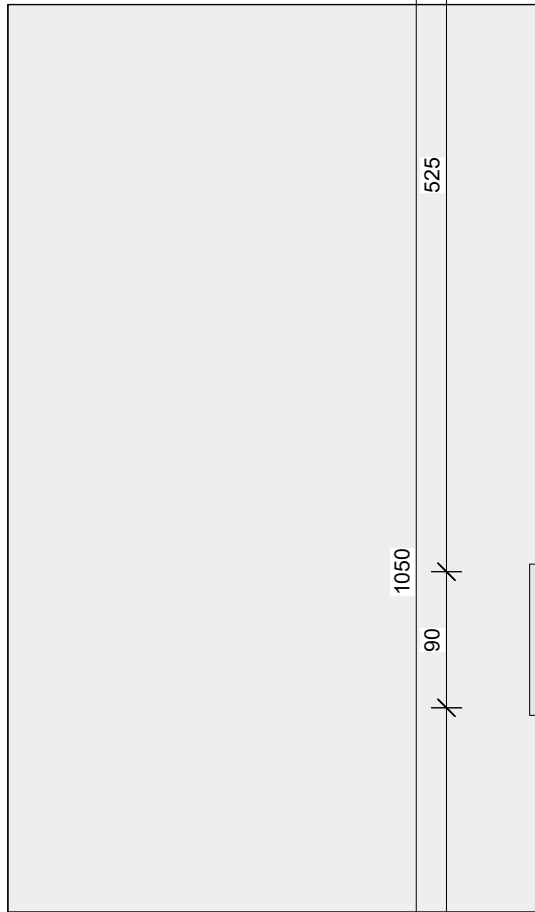
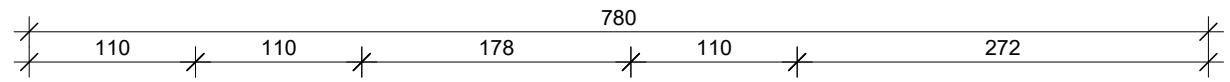

B



LOT 6 - VERDIEPING +01

Schaal: 1:50

DOSSIERNUMMER	2018.011	24/06/2020
BOUWTERREIN	Zwarte Weg 3920 Lommel	
KADASTER	afd. 3/sectie E/nr.(s) 1067b2, 1067c2, 1067f2, 1067g2, 1067h2, 1067k2, 1067l2, 1067m2, 1067p2, 1067r2, 1067x	



B

B

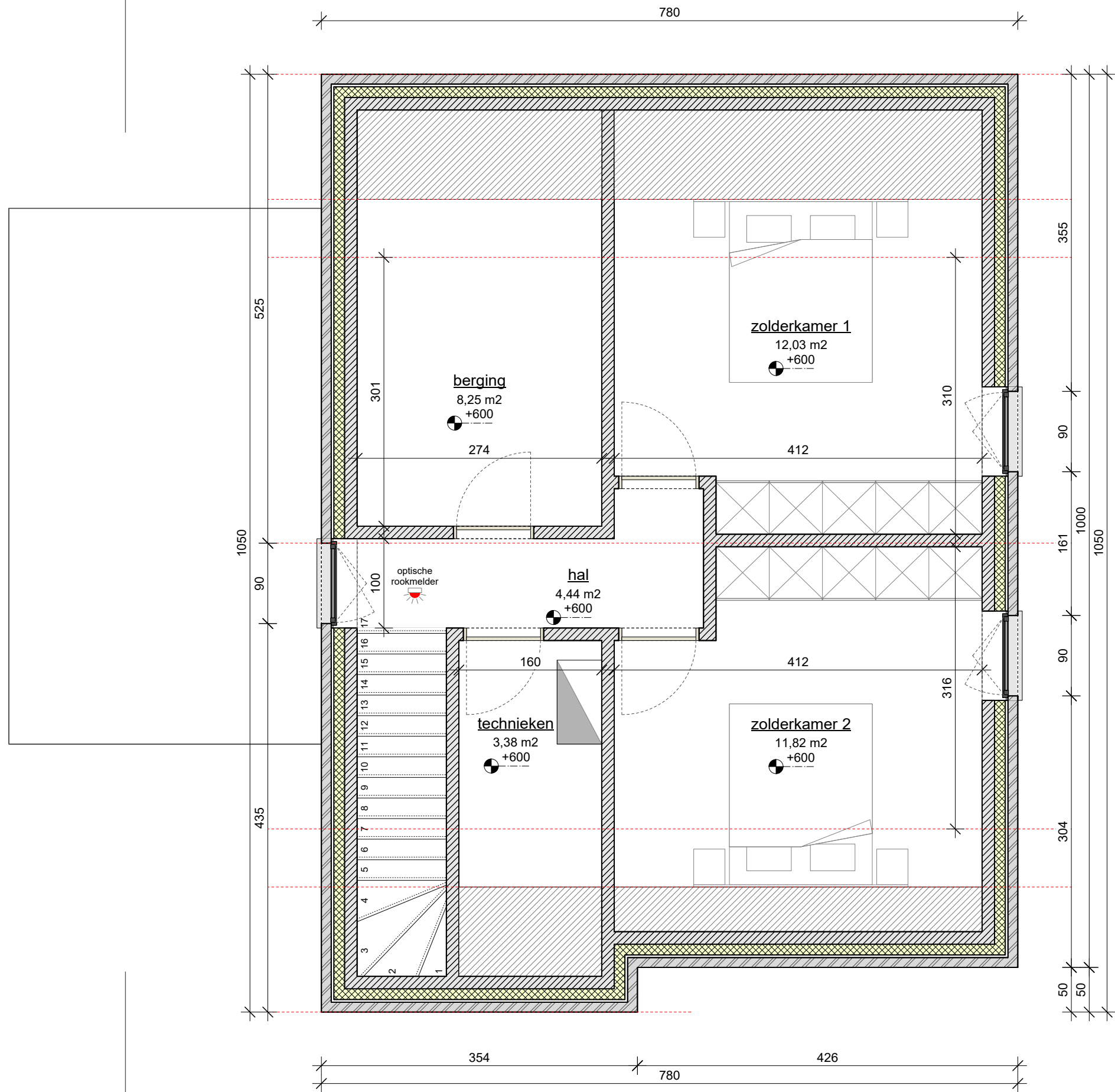

LOT 6 - VERDIEPING +02

Schaal: 1:50

DOSSIERNUMMER	2018.011	24/06/2020
BOUWTERREIN	Zwarte Weg 3920 Lommel	
KADASTER	afd. 3/sectie E/nr.(s) 1067b2, 1067c2, 1067f2, 1067g2, 1067h2, 1067k2, 1067l2, 1067m2, 1067p2, 1067r2, 1067x	



Materialen

- 1.gevelsteen: rood genuanceerd
- 2.dakbedekking: blauw gesmoorde dakpan
- 3.dorpel: blauwe hardsteen
- 4.buitenschrijnwerk: donker grijs aluminium
- 5.buitenschrijnwerk: hout
- 6.dakgoot-regenwaterpijp: antra zink
- 7.gevelpanelen: n.v.t.
- 8.afwerking carport: trespa zwart
- 9.draagstructuur carport: hout



LOT 6 - VOORGEVEL

Schaal: 1:50

DOSSIERNUMMER	2018.011	24/06/2020
BOUWTERREIN	Zwarte Weg 3920 Lommel	
KADASTER	afd. 3/sectie E/nr.(s) 1067b2, 1067c2, 1067f2, 1067g2, 1067h2, 1067k2, 1067l2, 1067m2, 1067p2, 1067r2, 1067x	

loots³
interieur - architectuur - stedenbouw

Materialen

- 1.gevelsteen: rood genuanceerd
- 2.dakbedekking: blauw gesmoorde dakpan
- 3.dorpel: blauwe hardsteen
- 4.buitenschrijnwerk: donker grijs aluminium
- 5.buitenschrijnwerk: hout
- 6.dakgoot-regenwaterpijp: antra zink
- 7.gevelpanelen: n.v.t.
- 8.afwerking carport: trespa zwart
- 9.draagstuctuur carport: hout

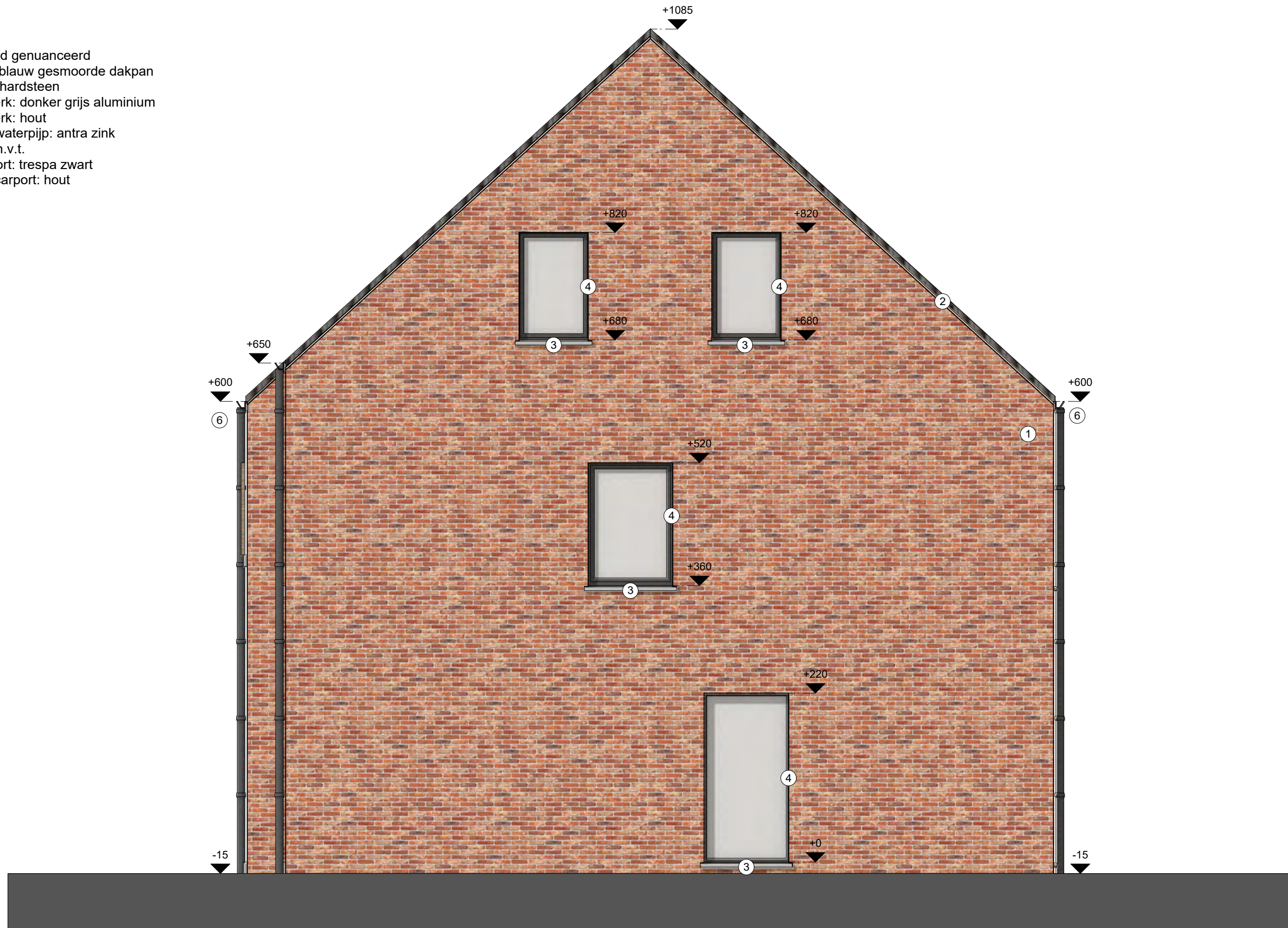

LOT 6 - RECHTER ZIJGEVEL

Schaal: 1:50

DOSSIERNUMMER	2018.011	24/06/2020
BOUWTERREIN	Zwarte Weg 3920 Lommel	
KADASTER	afd. 3/sectie E/nr.(s) 1067b2, 1067c2, 1067f2, 1067g2, 1067h2, 1067k2, 1067l2, 1067m2, 1067p2, 1067r2, 1067x	

loots³
interieur - architectuur - stedenbouw

Materialen

- 1.gevelsteen: rood genuanceerd
- 2.dakbedekking: blauw gesmoorde dakpan
- 3.dorpel: blauwe hardsteen
- 4.buitenschrijnwerk: donker grijs aluminium
- 5.buitenschrijnwerk: hout
- 6.dakgoot-regenwaterpijp: antra zink
- 7.gevelpanelen: n.v.t.
- 8.afwerking carport: trespa zwart
- 9.draagstuctuur carport: hout



LOT 6 - ACHTERGEVEL

Schaal: 1:50

DOSSIERNUMMER	2018.011	24/06/2020
BOUWTERREIN	Zwarte Weg 3920 Lommel	
KADASTER	afd. 3/sectie E/nr.(s) 1067b2, 1067c2, 1067f2, 1067g2, 1067h2, 1067k2, 1067l2, 1067m2, 1067p2, 1067r2, 1067x	

loots³
interieur - architectuur - stedenbouw

Materialen

- 1.gevelsteen: rood genuanceerd
- 2.dakbedekking: blauw gesmoorde dakpan
- 3.dorpel: blauwe hardsteen
- 4.buitenschrijnwerk: donker grijs aluminium
- 5.buitenschrijnwerk: hout
- 6.dakgoot-regenwaterpijp: antra zink
- 7.gevelpanelen: n.v.t.
- 8.afwerking carport: trespa zwart
- 9.draagstructuur carport: hout



LOT 6 - LINKER ZIJGEVEL

Schaal: 1:50

DOSSIERNUMMER	2018.011	24/06/2020
BOUWTERREIN	Zwarte Weg 3920 Lommel	
KADASTER	afd. 3/sectie E/nr.(s) 1067b2, 1067c2, 1067f2, 1067g2, 1067h2, 1067k2, 1067l2, 1067m2, 1067p2, 1067r2, 1067x	

loots³
interieur - architectuur - stedenbouw

NOTA:
 alle funderingen, welfsels, balken, kolommen, liggers, wapeningen,... zijn uit te voeren volgens de gegevens van een studiebureau op basis van een stabiliteitsstudie.

alle funderingen tot op vaste en vorstvrije grond vlg. studie ing.

- gevelsteen - 11 cm
 - luchtspouw - 3 cm
 - isolatie purplaten - 12 cm
 - snelbouwmetselwerk - 14 cm

- dakpannen
 - tengellatten
 - onderdakfolie
 - keperspanten met isolatie
 - plaatafwerking

- vloerafwerking - 2 cm
 - eindchape - 7 cm
 - isolerende uitvulchape - 11 cm
 - draagvloer - dikte cfr. studie stabiliteit

- vloerafwerking - 2 cm
 - eindchape - 7 cm
 - isolerende uitvulchape - 11 cm
 - draagvloer - dikte cfr. studie stabiliteit

- vloerafwerking - 2 cm
 - eindchape - 7 cm
 - isolatiechape - 10 cm
 - uitvulchape - 6 cm
 - draagvloer - dikte cfr. studie stabiliteit

- gevelsteen - 11 cm
 - luchtspouw - 3 cm
 - isolatie purplaten - 12 cm
 - snelbouwmetselwerk - 14 cm

randisolatie
 cellenbeton
 perimeter-isolatie

cellenbeton
 perimeter-isolatie

aardingslus

aardingslus

LOT 6 - SNEDE AA

Schaal: 1:50

DOSSIERNUMMER	2018.011	24/06/2020
BOUWTERREIN	Zwarte Weg 3920 Lommel	
KADASTER	afd. 3/sectie E/nr.(s) 1067b2, 1067c2, 1067f2, 1067g2, 1067h2, 1067k2, 1067l2, 1067m2, 1067p2, 1067r2, 1067x	

loots³
 interieur - architectuur - stedenbouw

NOTA:
alle funderingen, welfsels, balken, kolommen, liggers,
wapeningen,... zijn uit te voeren volgens de gegevens
van een studiebureau op basis van een stabiliteitsstudie.

alle funderingen tot op vaste
en vorstvrije grond
vlg. studie ing.

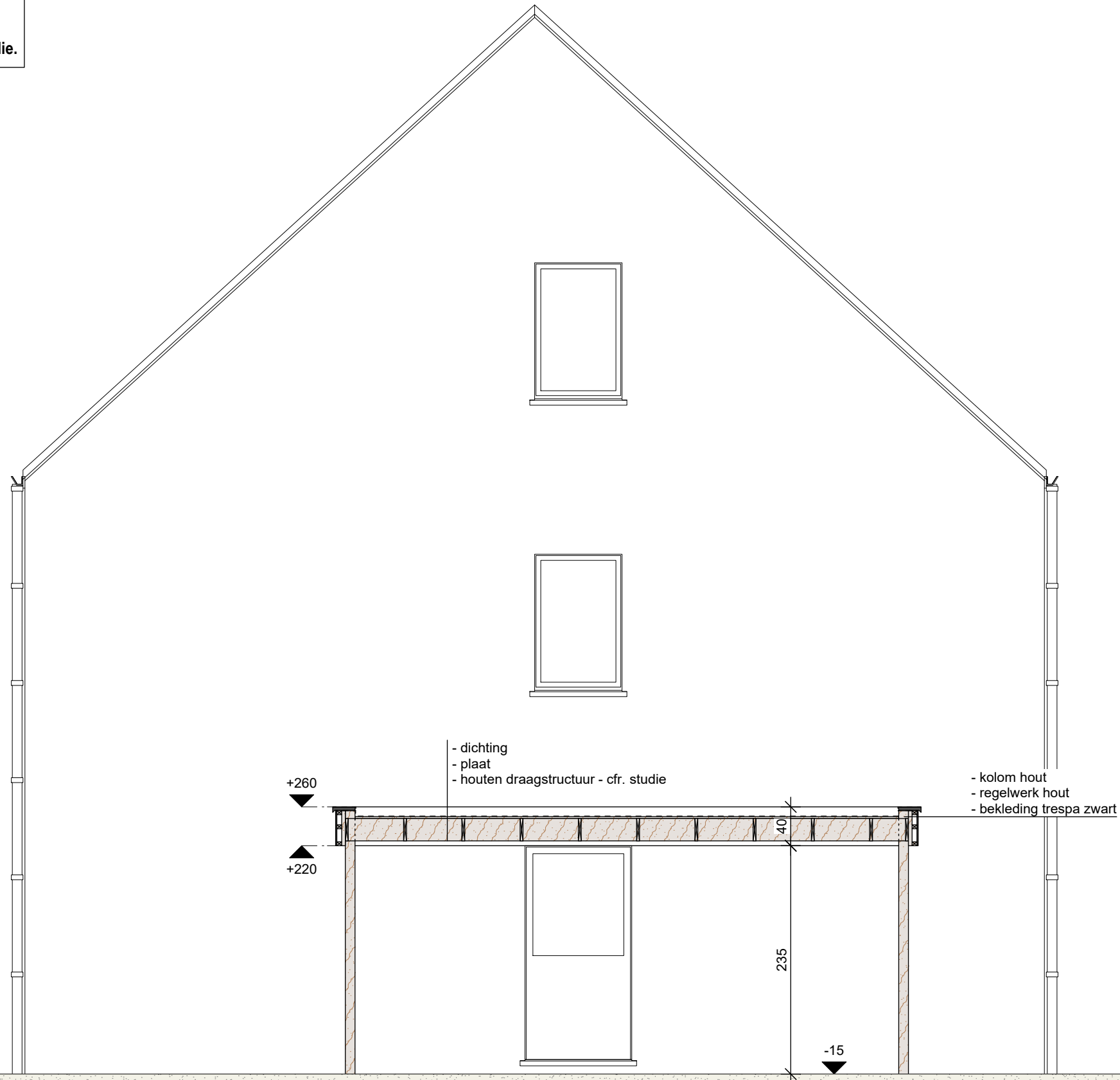

LOT 6 - SNEDE BB

Schaal: 1:50

DOSSIERNUMMER	2018.011	24/06/2020
BOUWTERREIN	Zwarte Weg 3920 Lommel	
KADASTER	afd. 3/sectie E/nr.(s) 1067b2, 1067c2, 1067f2, 1067g2, 1067h2, 1067k2, 1067l2, 1067m2, 1067p2, 1067r2, 1067x	

loots³
interieur - architectuur - stedenbouw

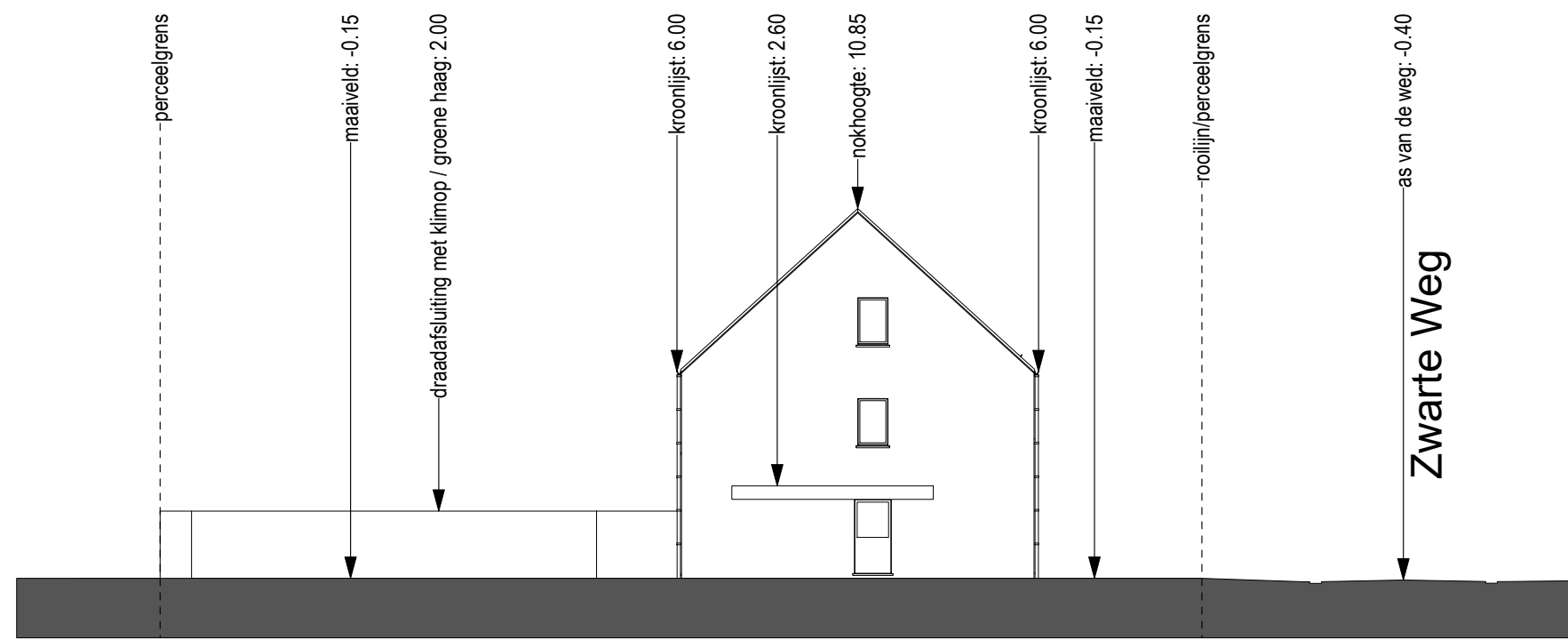

LOT 6 - TERREINSNEDE



Schaal: 1:200



DOSSIERNUMMER	2018.011	24/06/2020
BOUWTERREIN	Zwarte Weg 3920 Lommel	
KADASTER	afd. 3/sectie E/nr.(s) 1067b2, 1067c2, 1067f2, 1067g2, 1067h2, 1067k2, 1067l2, 1067m2, 1067p2, 1067r2, 1067x	











LEGENDE:

OMGEVING

-  asfaltverharding
-  op onderzoekput
-  ep, lp verlichtingspaal
-  b.st bestaande grenssteen
-  nmp niet gemat. punt
-  n.st nieuwe grenssteen
-  H deksel brandkraan
-  sk straatslokker
-  R distributie kabel-tv

-  buitenaanleg: gras
-  buitenaanleg: haag max. 2 m hoog OF
-  buitenaanleg: draadafsluiting met klimop
-  buitenaanleg: kiezel
-  buitenaanleg: tegels
-  bebouwing: plat dak
-  bebouwing: hellend dak
-  afvoergeul: infiltratie op eigen terrein
-  openbaar domein: groene berm
-  openbaar domein: stoeprand licht grijs beton
-  openbaar domein: rijbaan asfaltverharding
-  bestaande bebouwing in de onmiddellijke omgeving
-  bestaande bebouwing te slopen

GEBOUW

-  snelbouwmetselwerk
-  wandisolatie
-  gevelsteen
-  draagvloer
-  chape
-  isolerende chape
-  vloerisolatie
-  eindchape
-  vloerafwerking

LOT 6 - LEGENDE

DOSSIERNUMMER	2018.011	24/06/2020
BOUWTERREIN	Zwarte Weg 3920 Lommel	
KADASTER	afd. 3/sectie E/nr. (S) 1067b2, 1067c2, 1067f2, 1067g2, 1067h2, 1067k2, 1067l2, 1067m2, 1067p2, 1067r2, 1067x	