

Afd. 3 / sec. E / nrs. 1067b2, 1067c2, 1067f2, 1067g2, 1067h2, 1067k2, 1067l2, 1067m2, 1067p2, 1067r2, 1067x /
LOT 7

Afd. 3 / sec. E / nrs. 1067b2, 1067c2, 1067f2, 1067g2, 1067h2, 1067k2, 1067l2, 1067m2, 1067p2, 1067r2, 1067x /
LOT 4

Afd. 3 / sec. E / nrs. 1067b2, 1067c2, 1067f2, 1067g2, 1067h2, 1067k2, 1067l2, 1067m2, 1067p2, 1067r2, 1067x /
LOT 5

Afd. 3 / sec. E / nrs. 1067b2, 1067c2, 1067f2, 1067g2, 1067h2, 1067k2, 1067l2, 1067m2, 1067p2, 1067r2, 1067x /
LOT 6

LEGENDE:

| | |
|--|--|
| | asfaltverharding |
| | op onderzoekput |
| | ep, lp verlichtingspaal |
| | b.st bestaande grenssteen |
| | nmp niet gemat. punt |
| | n.st nieuwe grenssteen |
| | H deksel brandkraan |
| | sk straatslokker |
| | R distributie kabel-tv |
| | buitenaanleg: gras |
| | buitenaanleg: haag max. 2 m hoog <u>OE</u> |
| | buitenaanleg: draadafsluiting met klimop |
| | buitenaanleg: kiezel |
| | buitenaanleg: tegels |
| | bebouwing: plat dak |
| | bebouwing: hellend dak |
| | afvoergeul: infiltratie op eigen terrein |
| | openbaar domein: groene berm |
| | openbaar domein: stoeprand licht grijs beton |
| | openbaar domein: rijbaan asfaltverharding |
| | bestaande bebouwing in de onmiddellijke omgeving |
| | bestaande bebouwing te slopen |

OPPERVLAKTES:

| | |
|--|-----------------------|
| - terrein: | 423,40 m ² |
| - dakopp. woning: | 81,90 m ² |
| - dakopp. carport: | 21,00 m ² |
| - verharde opp. waterdoorlatend: | 24 m ² |
| - verharde opp. RW infiltrereert ernaast op eigen terrein in de bodem: | 24 m ² |

LOT 5 - INPLANTINGSPLAN Schaal: 1:200

| | | |
|---------------|--|------------|
| DOSSIERNUMMER | 2018.011 | 24/06/2020 |
| BOUWTERREIN | Zwarte Weg 3920 Lommel | |
| KADASTER | afd. 3/sectie E/nr.(s) 1067b2, 1067c2, 1067f2, 1067g2, 1067h2, 1067k2, 1067l2, 1067m2, 1067p2, 1067r2, 1067x | |

loots³
interieur - architectuur - stedenbouw



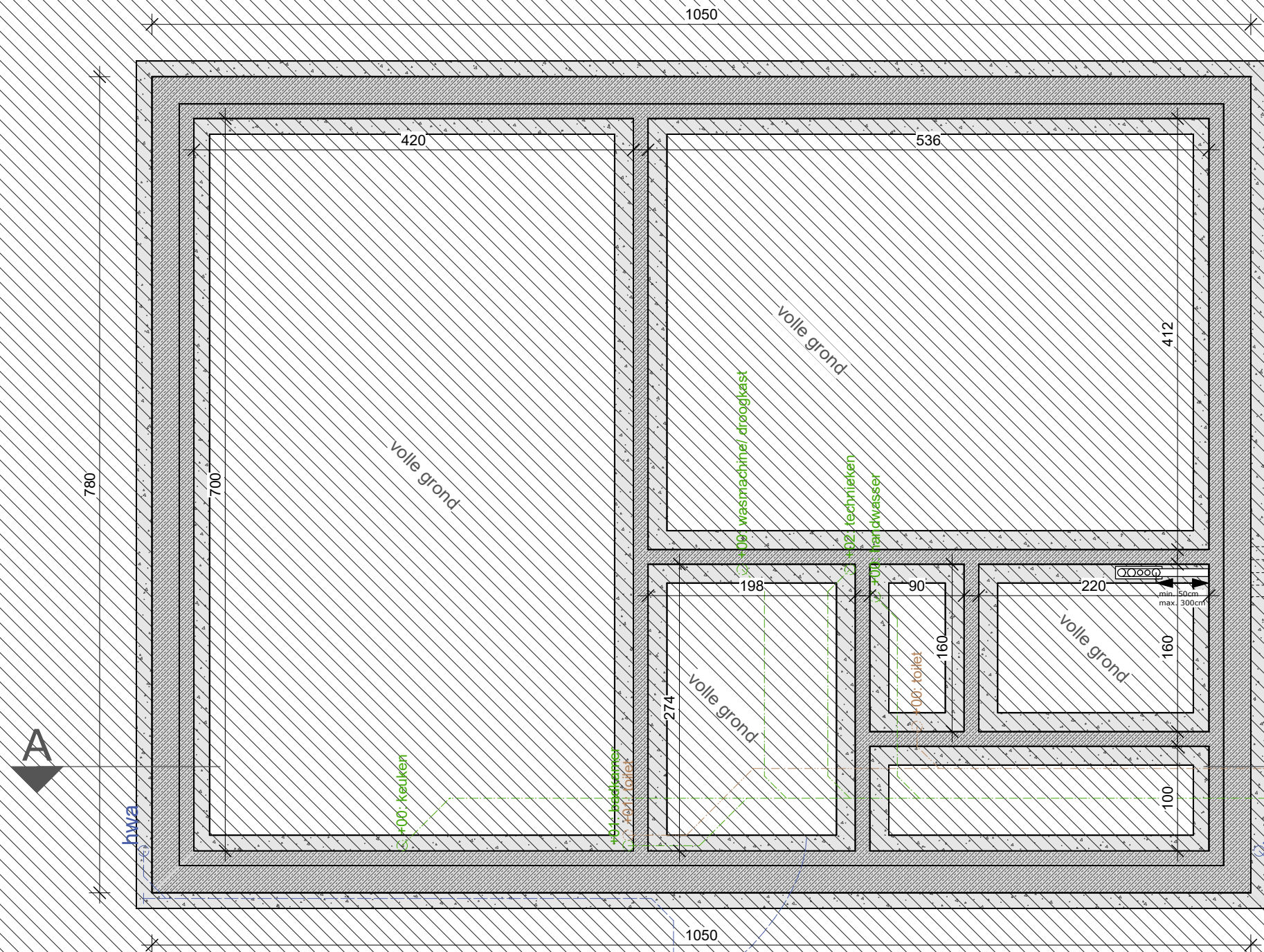

- aansluiting nutsvoorzieningen
- water: nivo -100 / ø110
 - elektriciteit: nivo -80 / ø75
 - kabelnet: nivo -60 / ø50
 - TV: nivo -60 / ø50
 - aardgas: nivo -60 / ø110

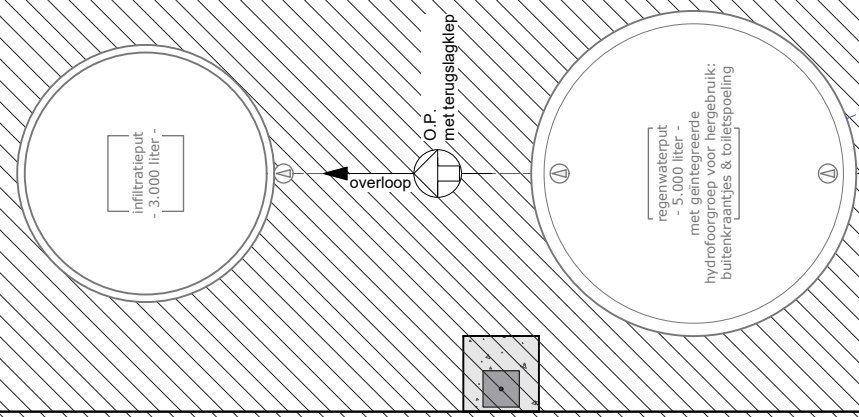
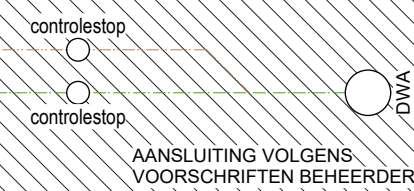

LOT 5 - FUNDERING EN RIOLERING Schaal: 1:50

| | | |
|---------------|---|------------|
| DOSSIERNUMMER | 2018.011 | 24/06/2020 |
| BOUWTERREIN | Zwarte Weg 3920 Lommel | |
| KADASTER | afd. 3/sectie E/nr.(s) 1067b2, 1067c2, 1067f2, 1067g2, 1067h2, 1067k2, 1067l2, 1067m2, 1067p2, 1067r2, 1067x | |



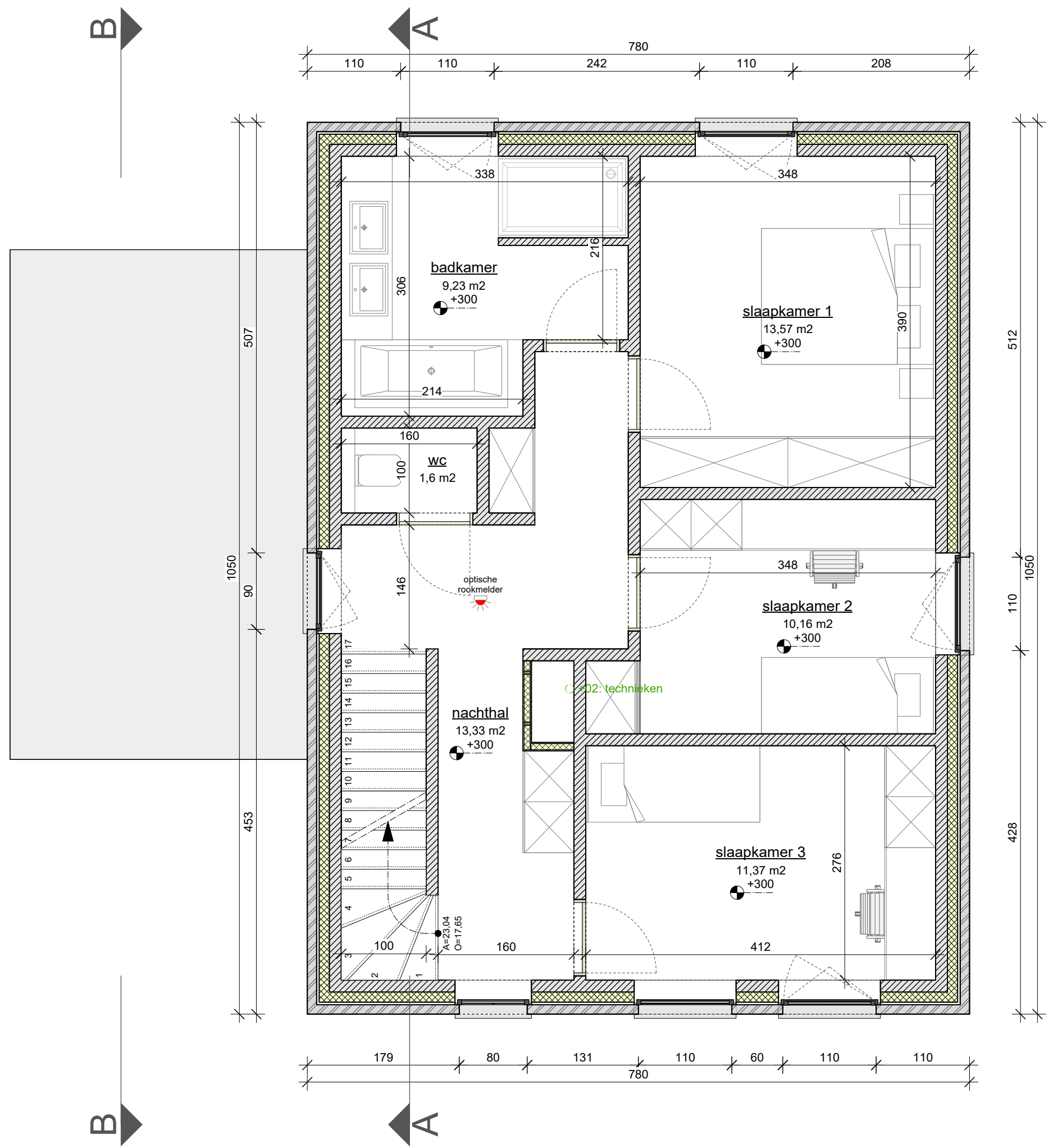

LOT 5 - VERDIEPING +01

Schaal: 1:50

| | | |
|---------------|---|------------|
| DOSSIERNUMMER | 2018.011 | 24/06/2020 |
| BOUWTERREIN | Zwarte Weg 3920 Lommel | |
| KADASTER | afd. 3/sectie E/nr.(s) 1067b2, 1067c2, 1067f2, 1067g2, 1067h2, 1067k2, 1067l2, 1067m2, 1067p2, 1067r2, 1067x | |



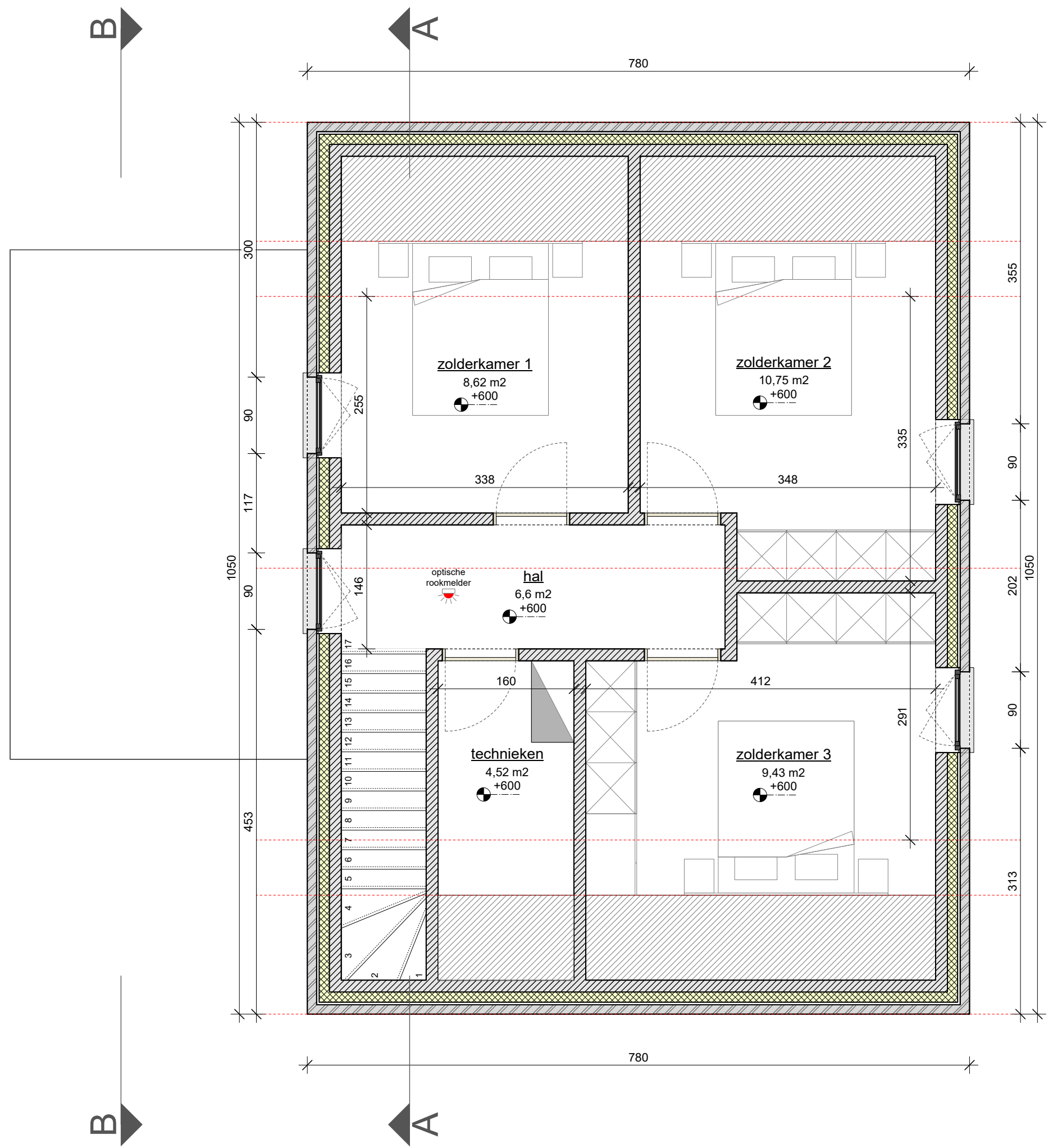

LOT 5 - VERDIEPING +02

Schaal: 1:50

| | | |
|---------------|---|------------|
| DOSSIERNUMMER | 2018.011 | 24/06/2020 |
| BOUWTERREIN | Zwarte Weg 3920 Lommel | |
| KADASTER | afd. 3/sectie E/nr.(s) 1067b2, 1067c2, 1067f2, 1067g2, 1067h2, 1067k2, 1067l2, 1067m2, 1067p2, 1067r2, 1067x | |



Materialen

- 1.gevelsteen: lichtgrijs genuanceerd
- 2.dakbedekking: blauw gesmoorde dakpan
- 3.dorpel: blauwe hardsteen
- 4.buitenschrijnwerk: donker grijs aluminium
- 5.buitenschrijnwerk: hout
- 6.dakgoot-regenwaterpijp: antra zink
- 7.gevelpanelen: n.v.t.
- 8.afwerking carport: trespa zwart
- 9.draagstuctuur carport: hout



LOT 5 - VOORGEVEL

Schaal: 1:50

| | | |
|---------------|---|------------|
| DOSSIERNUMMER | 2018.011 | 24/06/2020 |
| BOUWTERREIN | Zwarte Weg 3920 Lommel | |
| KADASTER | afd. 3/sectie E/nr.(s) 1067b2, 1067c2, 1067f2, 1067g2, 1067h2, 1067k2, 1067l2, 1067m2, 1067p2, 1067r2, 1067x | |

loots³
interieur - architectuur - stedenbouw

Materialen

- 1.gevelsteen: lichtgrijs genuanceerd
- 2.dakbedekking: blauw gesmoorde dakpan
- 3.dorpel: blauwe hardsteen
- 4.buitenschrijnwerk: donker grijs aluminium
- 5.buitenschrijnwerk: hout
- 6.dakgoot-regenwaterpijp: antra zink
- 7.gevelpanelen: n.v.t.
- 8.afwerking carport: trespa zwart
- 9.draagstuctuur carport: hout

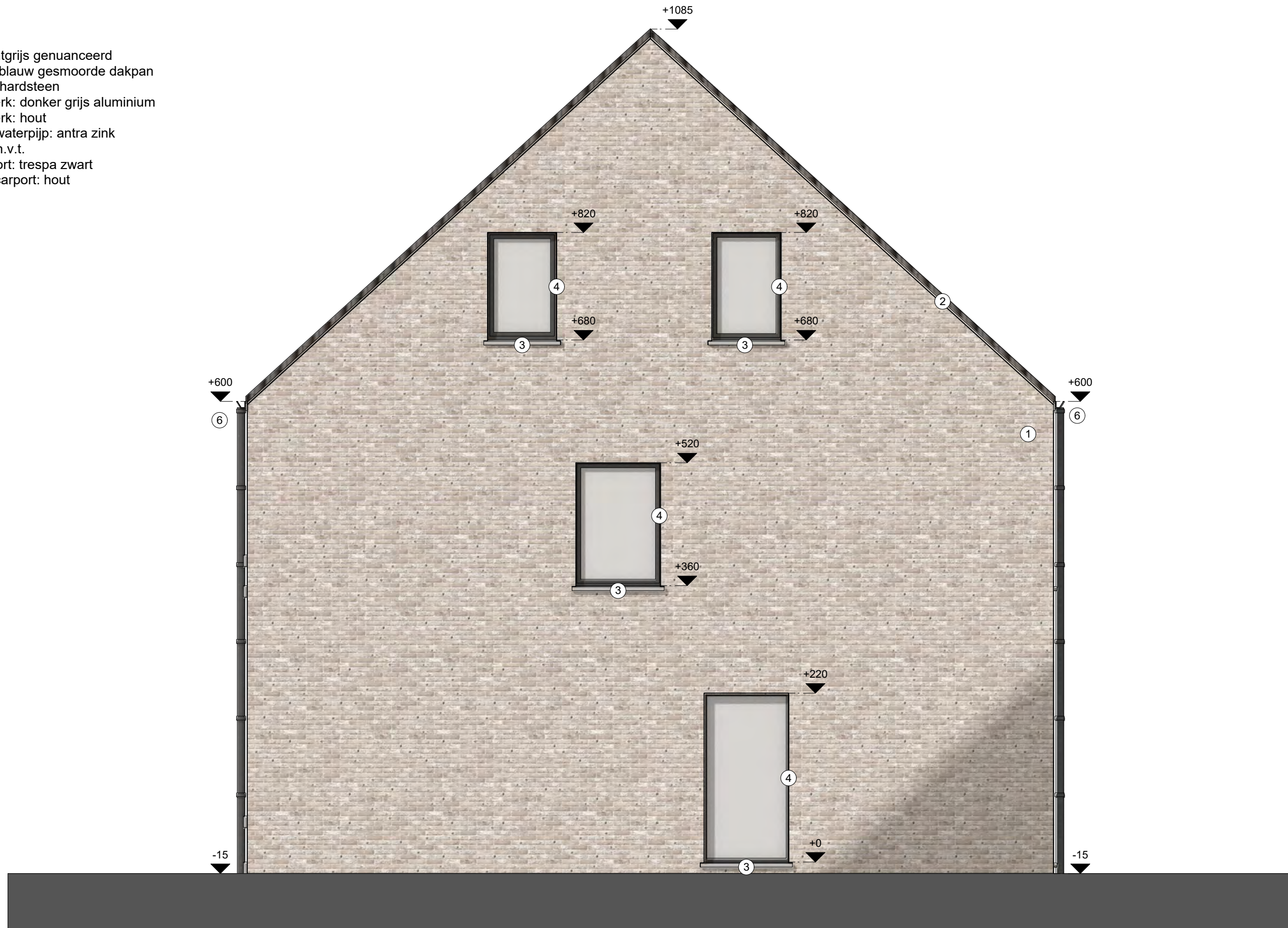

LOT 5 - RECHTER ZIJGEVEL

Schaal: 1:50

| | | |
|---------------|---|------------|
| DOSSIERNUMMER | 2018.011 | 24/06/2020 |
| BOUWTERREIN | Zwarte Weg 3920 Lommel | |
| KADASTER | afd. 3/sectie E/nr.(s) 1067b2, 1067c2, 1067f2, 1067g2, 1067h2, 1067k2, 1067l2, 1067m2, 1067p2, 1067r2, 1067x | |

loots³
interieur - architectuur - stedenbouw

Materialen

- 1.gevelsteen: lichtgrijs genuanceerd
- 2.dakbedekking: blauw gesmoorde dakpan
- 3.dorpel: blauwe hardsteen
- 4.buitenschrijnwerk: donker grijs aluminium
- 5.buitenschrijnwerk: hout
- 6.dakgoot-regenwaterpijp: antra zink
- 7.gevelpanelen: n.v.t.
- 8.afwerking carport: trespa zwart
- 9.draagstuctuur carport: hout



LOT 5 - ACHTERGEVEL

Schaal: 1:50

| | | |
|---------------|---|------------|
| DOSSIERNUMMER | 2018.011 | 24/06/2020 |
| BOUWTERREIN | Zwarte Weg 3920 Lommel | |
| KADASTER | afd. 3/sectie E/nr.(s) 1067b2, 1067c2, 1067f2, 1067g2, 1067h2, 1067k2, 1067l2, 1067m2, 1067p2, 1067r2, 1067x | |



Materialen

- 1.gevelsteen: lichtgrijs genuanceerd
- 2.dakbedekking: blauw gesmoorde dakpan
- 3.dorpel: blauwe hardsteen
- 4.buitenschrijnwerk: donker grijs aluminium
- 5.buitenschrijnwerk: hout
- 6.dakgoot-regenwaterpijp: antra zink
- 7.gevelpanelen: n.v.t.
- 8.afwerking carport: trespa zwart
- 9.draagstructuur carport: hout



LOT 5 - LINKER ZIJGEVEL

Schaal: 1:50

| | | |
|---------------|---|------------|
| DOSSIERNUMMER | 2018.011 | 24/06/2020 |
| BOUWTERREIN | Zwarte Weg 3920 Lommel | |
| KADASTER | afd. 3/sectie E/nr.(s) 1067b2, 1067c2, 1067f2, 1067g2, 1067h2, 1067k2, 1067l2, 1067m2, 1067p2, 1067r2, 1067x | |

loots³
interieur - architectuur - stedenbouw

NOTA:
 alle funderingen, welfsels, balken, kolommen, liggers, wapeningen,... zijn uit te voeren volgens de gegevens van een studiebureau op basis van een stabiliteitsstudie.

alle funderingen tot op vaste en vorstvrije grond vlg. studie ing.

- gevelsteen - 11 cm
 - luchtspouw - 3 cm
 - isolatie purplaten - 12 cm
 - snelbouwmetselwerk - 14 cm

- dakpannen
 - tengellatten
 - onderdakfolie
 - keperspanten met isolatie
 - plaatafwerking

- vloerafwerking - 2 cm
 - eindchape - 7 cm
 - isolerende uitvulchape - 11 cm
 - draagvloer - dikte cfr. studie stabiliteit

- vloerafwerking - 2 cm
 - eindchape - 7 cm
 - isolerende uitvulchape - 11 cm
 - draagvloer - dikte cfr. studie stabiliteit

- vloerafwerking - 2 cm
 - eindchape - 7 cm
 - isolatiechape - 10 cm
 - uitvulchape - 6 cm
 - draagvloer - dikte cfr. studie stabiliteit

- gevelsteen - 11 cm
 - luchtspouw - 3 cm
 - isolatie purplaten - 12 cm
 - snelbouwmetselwerk - 14 cm

randisolatie
 cellenbeton
 perimeter-isolatie

cellenbeton
 perimeter-isolatie

aardingslus

aardingslus

LOT 5 - SNEDE AA

Schaal: 1:50

| | | |
|---------------|---|------------|
| DOSSIERNUMMER | 2018.011 | 24/06/2020 |
| BOUWTERREIN | Zwarte Weg 3920 Lommel | |
| KADASTER | afd. 3/sectie E/nr.(s) 1067b2, 1067c2, 1067f2, 1067g2, 1067h2, 1067k2, 1067l2, 1067m2, 1067p2, 1067r2, 1067x | |

NOTA:
alle funderingen, welfsels, balken, kolommen, liggers,
wapeningen,... zijn uit te voeren volgens de gegevens
van een studiebureau op basis van een stabiliteitsstudie.

alle funderingen tot op vaste
en vorstvrije grond
vlg. studie ing.

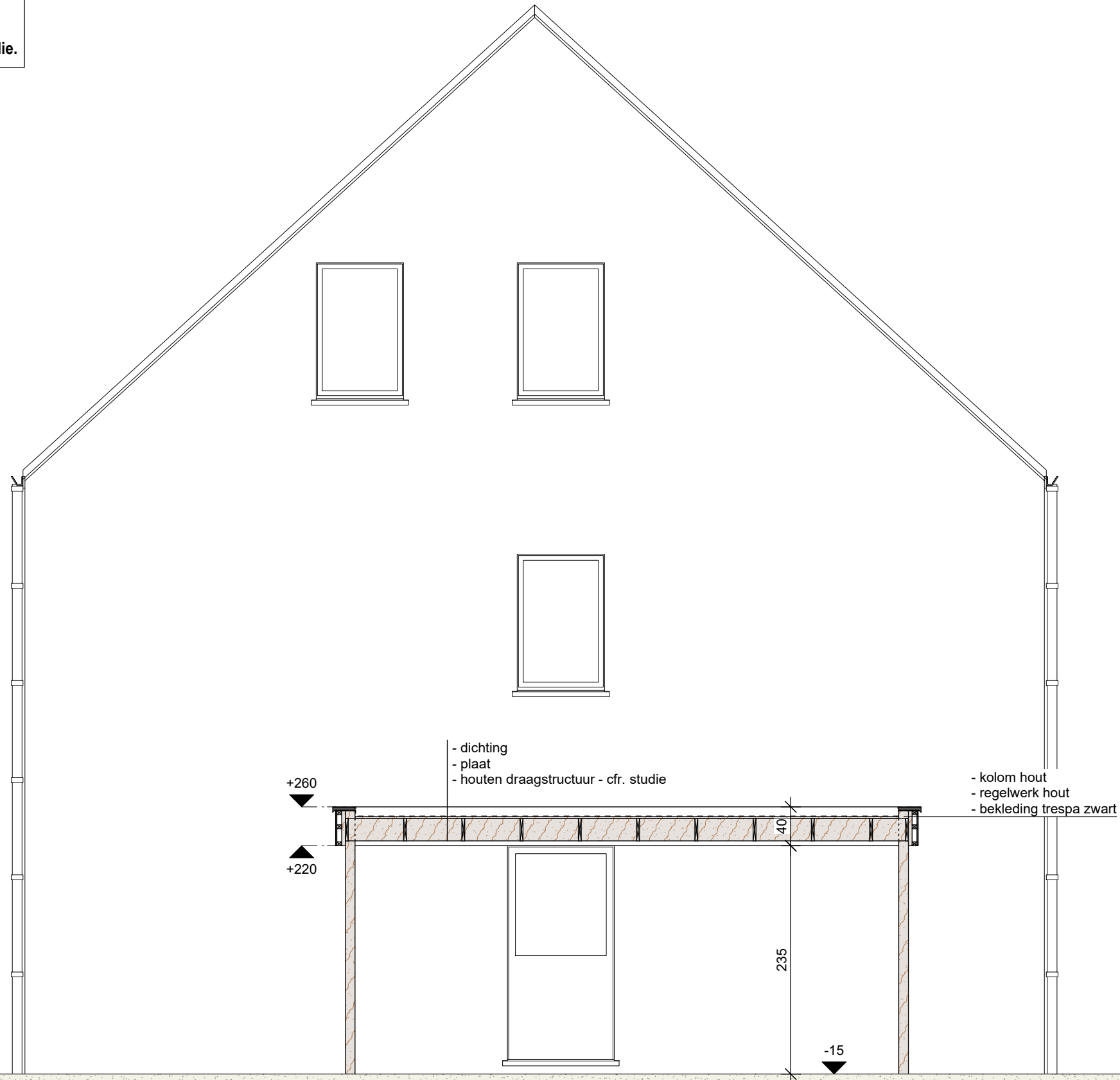

LOT 5 - SNEDE BB

Schaal: 1:50

| | | |
|---------------|---|------------|
| DOSSIERNUMMER | 2018.011 | 24/06/2020 |
| BOUWTERREIN | Zwarte Weg 3920 Lommel | |
| KADASTER | afd. 3/sectie E/nr.(s) 1067b2, 1067c2, 1067f2, 1067g2, 1067h2, 1067k2, 1067l2, 1067m2, 1067p2, 1067r2, 1067x | |

loots³
interieur - architectuur - stedenbouw

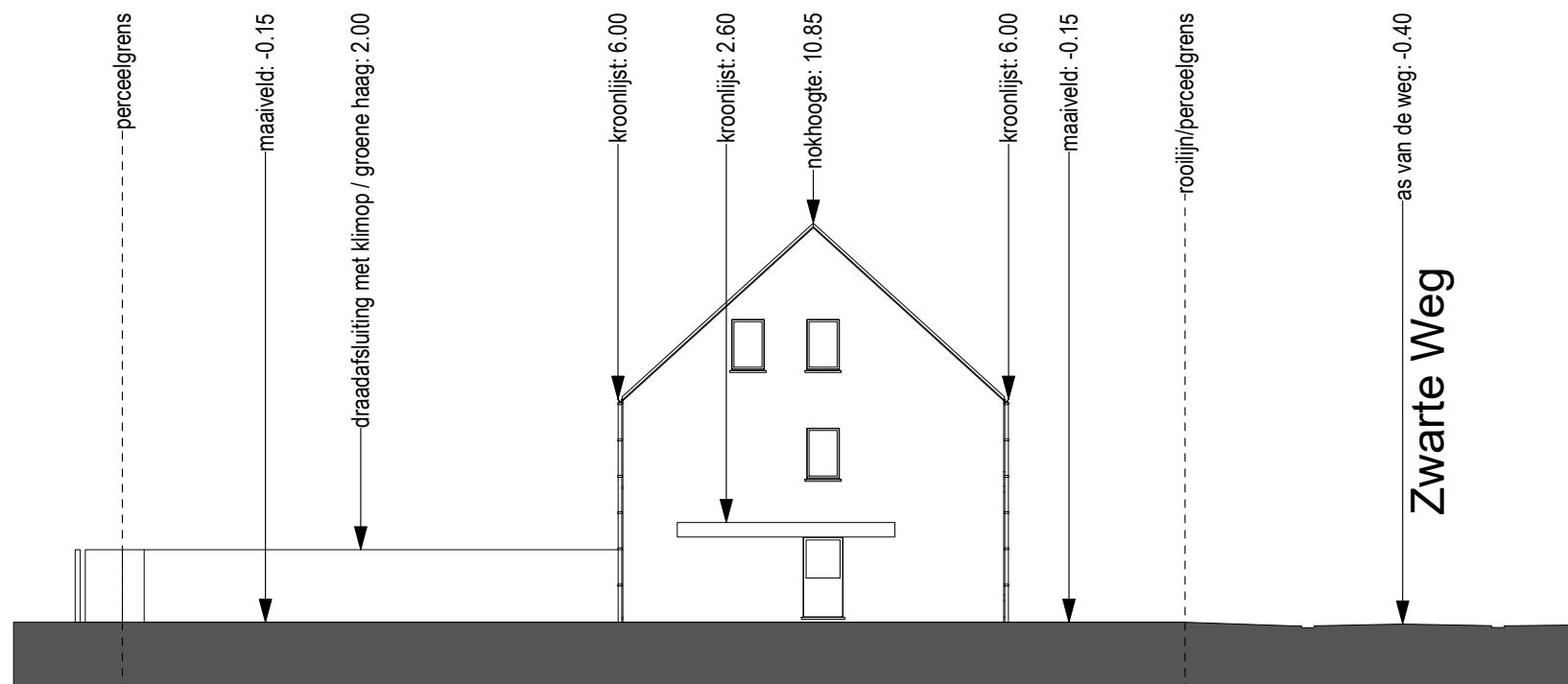



LOT 5 - TERREINSNEDE



Schaal: 1:200

| | | |
|---------------|---|------------|
| DOSSIERNUMMER | 2018.011 | 24/06/2020 |
| BOUWTERREIN | Zwarte Weg 3920 Lommel | |
| KADASTER | afd. 3/sectie E/nr.(s) 1067b2, 1067c2, 1067f2, 1067g2, 1067h2, 1067k2, 1067l2, 1067m2, 1067p2, 1067r2, 1067x | |









LEGENDE:

OMGEVING

-  asfaltverharding
-  op onderzoekput
-  ep, lp verlichtingspaal
-  b.st bestaande grenssteen
-  nmp niet gemat. punt
-  n.st nieuwe grenssteen
-  H deksel brandkraan
-  sk straatslokker
-  R distributie kabel-tv

-  buitenaanleg: gras
-  buitenaanleg: haag max. 2 m hoog OF
-  buitenaanleg: draadafsluiting met klimop
-  buitenaanleg: kiezel
-  buitenaanleg: tegels
-  bebouwing: plat dak
-  bebouwing: hellend dak
-  afvoergeul: infiltratie op eigen terrein
-  openbaar domein: groene berm
-  openbaar domein: stoeprand licht grijs beton
-  openbaar domein: rijbaan asfaltverharding
-  bestaande bebouwing in de onmiddellijke omgeving
-  bestaande bebouwing te slopen

GEBOUW

-  snelbouwmetselwerk
-  wandisolatie
-  gevelsteen
-  draagvloer
-  chape
-  isolerende chape
-  vloerisolatie
-  eindchape
-  vloerafwerking

LOT 5 - LEGENDE

| | | |
|---------------|--|------------|
| DOSSIERNUMMER | 2018.011 | 24/06/2020 |
| BOUWTERREIN | Zwarte Weg 3920 Lommel | |
| KADASTER | afd. 3/sectie E/nr. (S) 1067b2, 1067c2, 1067f2, 1067g2, 1067h2, 1067k2, 1067l2, 1067m2, 1067p2, 1067r2, 1067x | |