

LEGENDE:

	asfaltverharding
	onderzoekput
	verlichtingspaal
	bestaande grenssteen
	niet gemat. punt
	nieuwe grenssteen
	deksel brandkraan
	straatslokker
	distributie kabel-tv
	buitenaanleg: gras
	buitenaanleg: haag max. 2 m hoog
	buitenaanleg: draadafsluiting met klimop
	buitenaanleg: kiezel
	buitenaanleg: tegels
	bebouwing: plat dak
	bebouwing: hellend dak
	afvoergeul: infiltratie op eigen terrein
	openbaar domein: groene berm
	openbaar domein: stoeprand licht grijs beton
	openbaar domein: rijbaan asfaltverharding
	bestaande bebouwing in de onmiddellijke omgeving
	bestaande bebouwing te slopen

OPPERVLAKTES:

- terrein:	423,40 m ²
- dakopp. woning:	81,90 m ²
- dakopp. carport:	21,00 m ²
- verharde opp. waterdoorlatend:	24 m ²
- verharde opp. RW infiltreert ernaast op eigen terrein in de bodem:	24 m ²



LOT 2 - INPLANTINGSPLAN Schaal: 1:200

DOSSIERNUMMER	2018.011	24/06/2020
BOUWTERREIN	Zwarte Weg 3920 Lommel	
KADASTER	afd. 3/sectie E/nr.(s) 1067b2, 1067c2, 1067f2, 1067g2, 1067h2, 1067k2, 1067l2, 1067m2, 1067p2, 1067r2, 1067x	

loots³
interieur - architectuur - stedenbouw

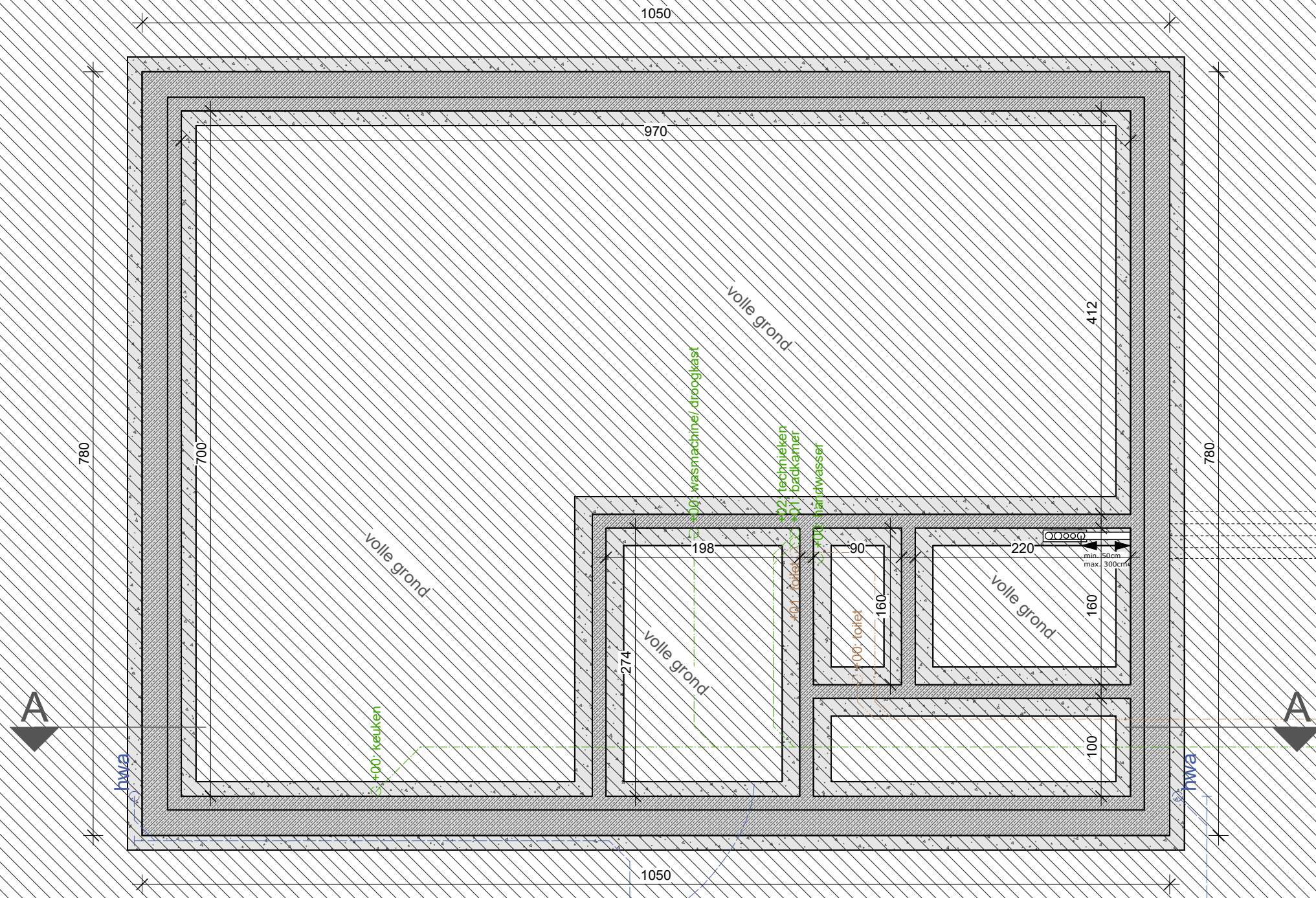

- aansluiting nutsvoorzieningen
- water: nivo -100 / ø110
 - elektriciteit: nivo -80 / ø75
 - kabelnet: nivo -60 / ø50
 - TV: nivo -60 / ø50
 - aardgas: nivo -60 / ø110

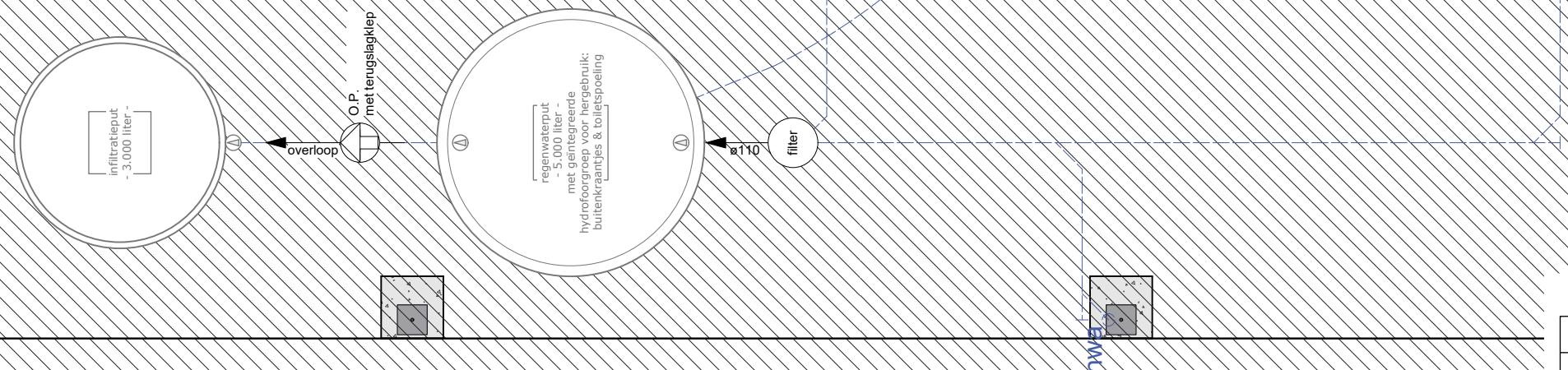

LOT 2 - FUNDERING EN RIOLERING Schaal: 1:50

DOSSIERNUMMER	2018.011	24/06/2020
BOUWTERREIN	Zwarte Weg 3920 Lommel	
KADASTER	afd. 3/sectie E/nr.(s) 1067b2, 1067c2, 1067f2, 1067g2, 1067h2, 1067k2, 1067l2, 1067m2, 1067p2, 1067r2, 1067x	

loots³
interieur - architectuur - stedenbouw

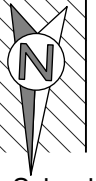

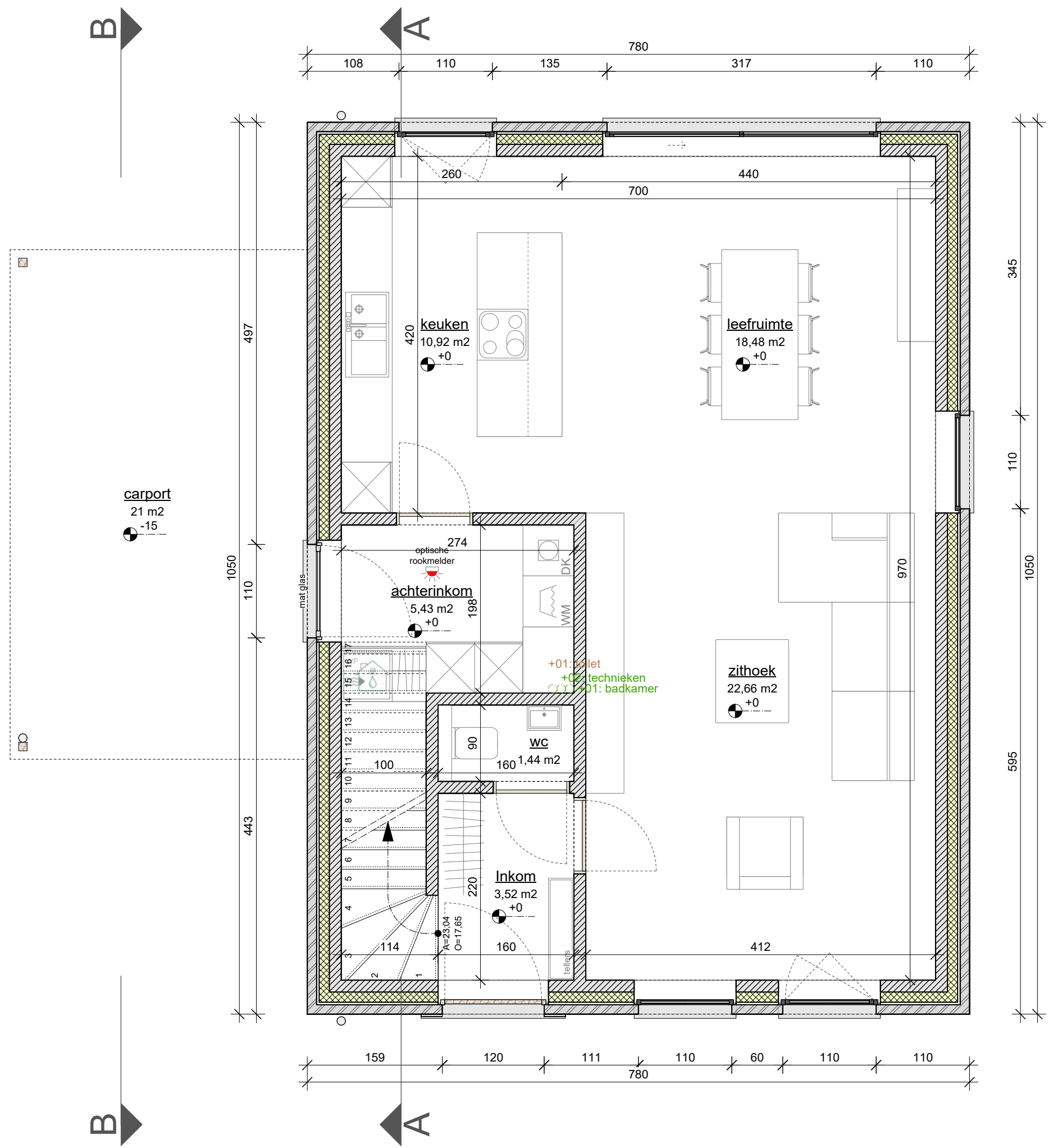

LOT 2 - GELIJKVLOERS

Schaal: 1:50

DOSSIERNUMMER	2018.011	24/06/2020
BOUWTERREIN	Zwarte Weg 3920 Lommel	
KADASTER	afd. 3/sectie E/nr.(s) 1067b2, 1067c2, 1067f2, 1067g2, 1067h2, 1067k2, 1067l2, 1067m2, 1067p2, 1067r2, 1067x	



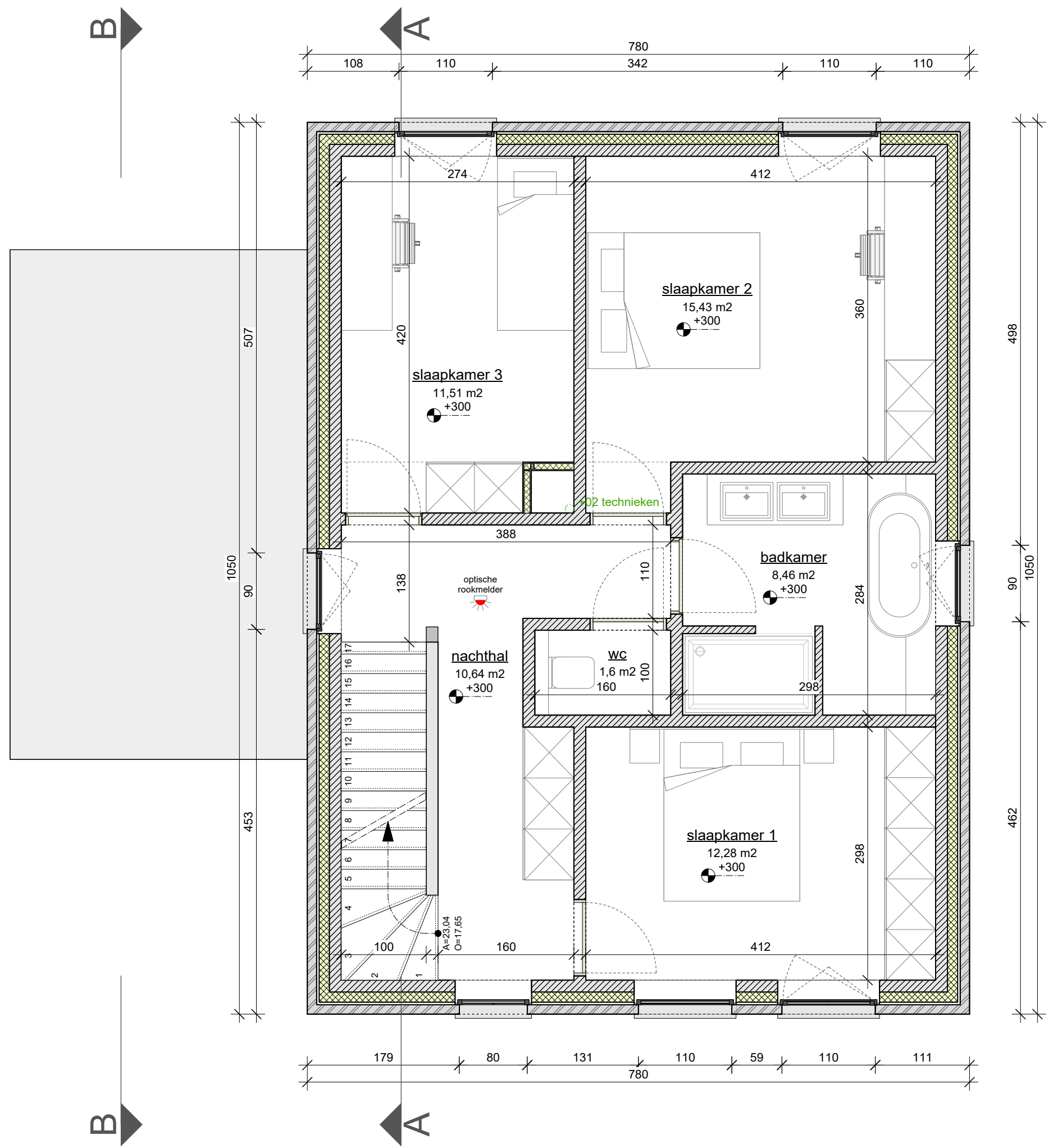

LOT 2 - VERDIEPING +01

Schaal: 1:50

DOSSIERNUMMER	2018.011	24/06/2020
BOUWTERREIN	Zwarte Weg 3920 Lommel	
KADASTER	afd. 3/sectie E/nr.(s) 1067b2, 1067c2, 1067f2, 1067g2, 1067h2, 1067k2, 1067l2, 1067m2, 1067p2, 1067r2, 1067x	



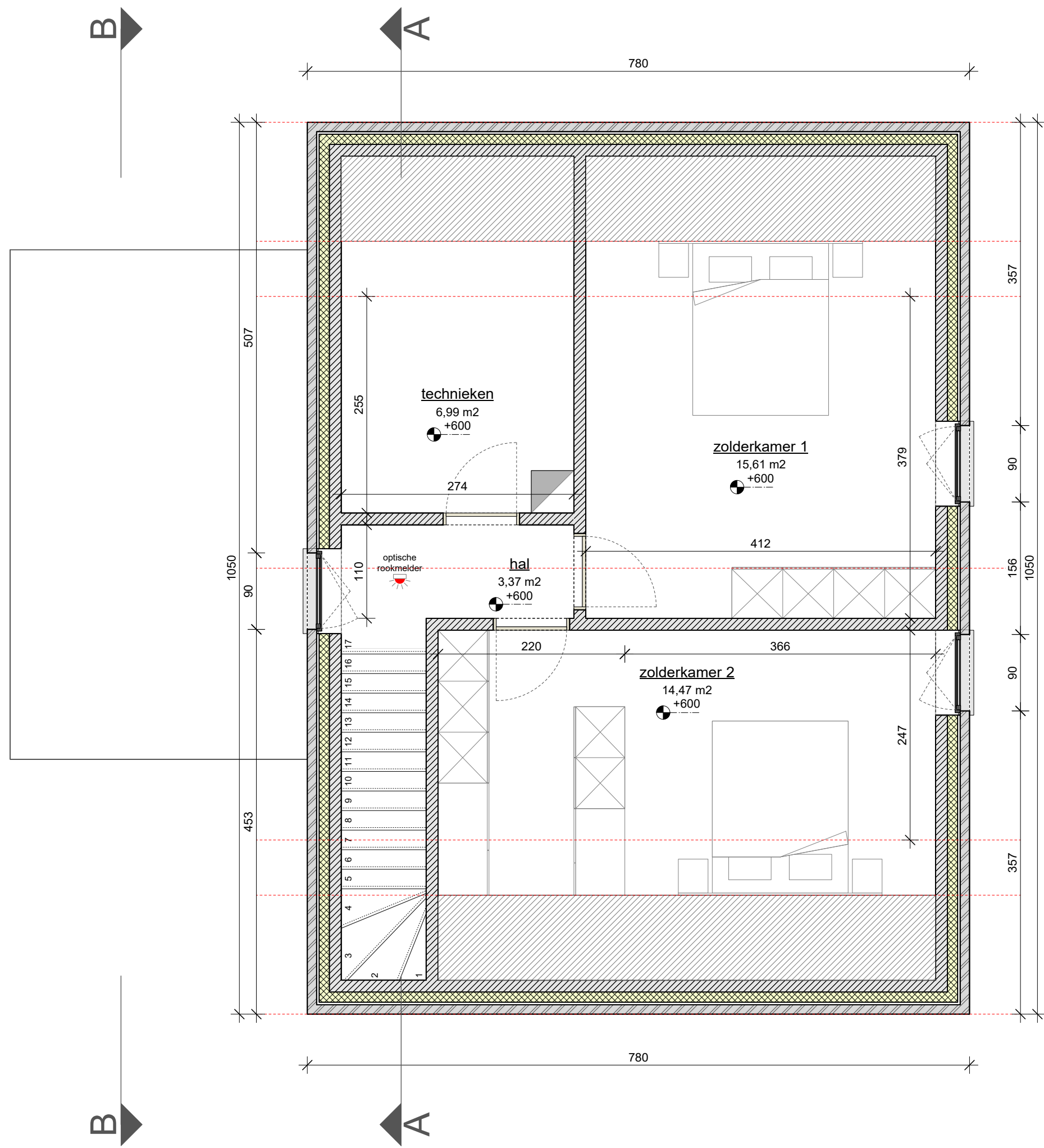

LOT 2 - VERDIEPING +02

Schaal: 1:50

DOSSIERNUMMER	2018.011	24/06/2020
BOUWTERREIN	Zwarte Weg 3920 Lommel	
KADASTER	afd. 3/sectie E/nr.(s) 1067b2, 1067c2, 1067f2, 1067g2, 1067h2, 1067k2, 1067l2, 1067m2, 1067p2, 1067r2, 1067x	



Materialen

- 1.gevelsteen: lichtgrijs genuanceerd
- 2.dakbedekking: blauw gesmoorde dakpan
- 3.dorpel: blauwe hardsteen
- 4.buitenschrijnwerk: donker grijs aluminium
- 5.buitenschrijnwerk: hout
- 6.dakgoot-regenwaterpijp: antra zink
- 7.gevelpanelen: n.v.t.
- 8.afwerking carport: trespa zwart
- 9.draagstuctuur carport: hout



LOT 2 - VOORGEVEL

Schaal: 1:50

DOSSIERNUMMER	2018.011	24/06/2020
BOUWTERREIN	Zwarte Weg 3920 Lommel	
KADASTER	afd. 3/sectie E/nr.(s) 1067b2, 1067c2, 1067f2, 1067g2, 1067h2, 1067k2, 1067l2, 1067m2, 1067p2, 1067r2, 1067x	

loots³
interieur - architectuur - stedenbouw

Materialen

- 1.gevelsteen: lichtgrijs genuanceerd
- 2.dakbedekking: blauw gesmoorde dakpan
- 3.dorpel: blauwe hardsteen
- 4.buitenschrijnwerk: donker grijs aluminium
- 5.buitenschrijnwerk: hout
- 6.dakgoot-regenwaterpijp: antra zink
- 7.gevelpanelen: n.v.t.
- 8.afwerking carport: trespa zwart
- 9.draagstuctuur carport: hout

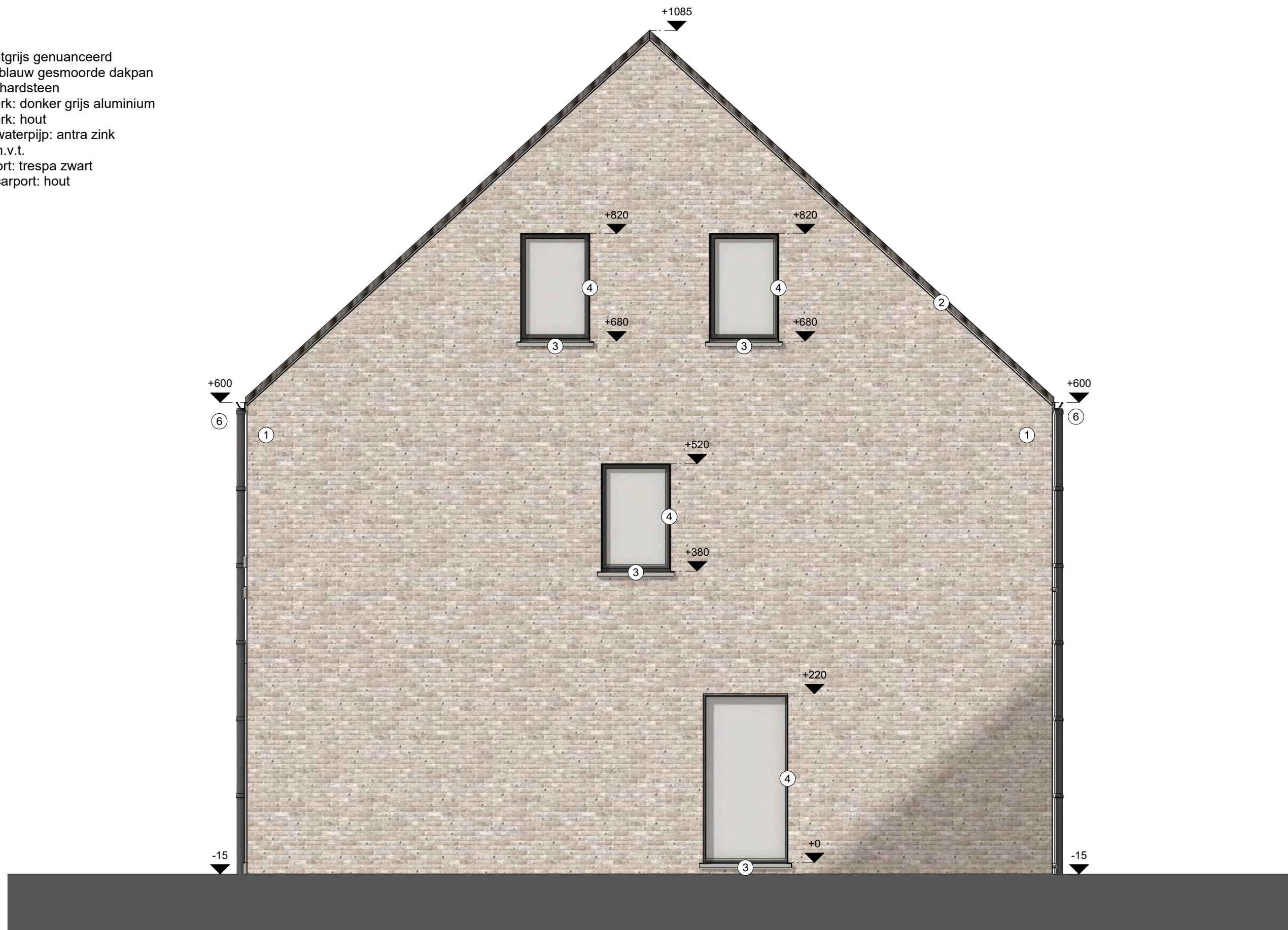

LOT 2 - RECHTER ZIJGEVEL

Schaal: 1:50

DOSSIERNUMMER	2018.011	24/06/2020
BOUWTERREIN	Zwarte Weg 3920 Lommel	
KADASTER	afd. 3/sectie E/nr.(s) 1067b2, 1067c2, 1067f2, 1067g2, 1067h2, 1067k2, 1067l2, 1067m2, 1067p2, 1067r2, 1067x	

loots³
interieur - architectuur - stedenbouw

Materialen

- 1.gevelsteen: lichtgrijs genuanceerd
- 2.dakbedekking: blauw gesmoorde dakpan
- 3.dorpel: blauwe hardsteen
- 4.buitenschrijnwerk: donker grijs aluminium
- 5.buitenschrijnwerk: hout
- 6.dakgoot-regenwaterpijp: antra zink
- 7.gevelpanelen: n.v.t.
- 8.afwerking carport: trespa zwart
- 9.draagstuctuur carport: hout



LOT 2 - ACHTERGEVEL

Schaal: 1:50

DOSSIERNUMMER	2018.011	24/06/2020
BOUWTERREIN	Zwarte Weg 3920 Lommel	
KADASTER	afd. 3/sectie E/nr.(s) 1067b2, 1067c2, 1067f2, 1067g2, 1067h2, 1067k2, 1067l2, 1067m2, 1067p2, 1067r2, 1067x	

loots³
interieur - architectuur - stedenbouw

Materialen

- 1.gevelsteen: lichtgrijs genuanceerd
- 2.dakbedekking: blauw gesmoorde dakpan
- 3.dorpel: blauwe hardsteen
- 4.buitenschrijnwerk: donker grijs aluminium
- 5.buitenschrijnwerk: hout
- 6.dakgoot-regenwaterpijp: antra zink
- 7.gevelpanelen: n.v.t.
- 8.afwerking carport: trespa zwart
- 9.draagstructuur carport: hout



LOT 2 - LINKER ZIJGEVEL

Schaal: 1:50

DOSSIERNUMMER	2018.011	24/06/2020
BOUWTERREIN	Zwarte Weg 3920 Lommel	
KADASTER	afd. 3/sectie E/nr.(s) 1067b2, 1067c2, 1067f2, 1067g2, 1067h2, 1067k2, 1067l2, 1067m2, 1067p2, 1067r2, 1067x	

loots³
interieur - architectuur - stedenbouw

NOTA:
 alle funderingen, welfsels, balken, kolommen, liggers, wapeningen,... zijn uit te voeren volgens de gegevens van een studiebureau op basis van een stabiliteitsstudie.

alle funderingen tot op vaste en vorstvrije grond vlg. studie ing.

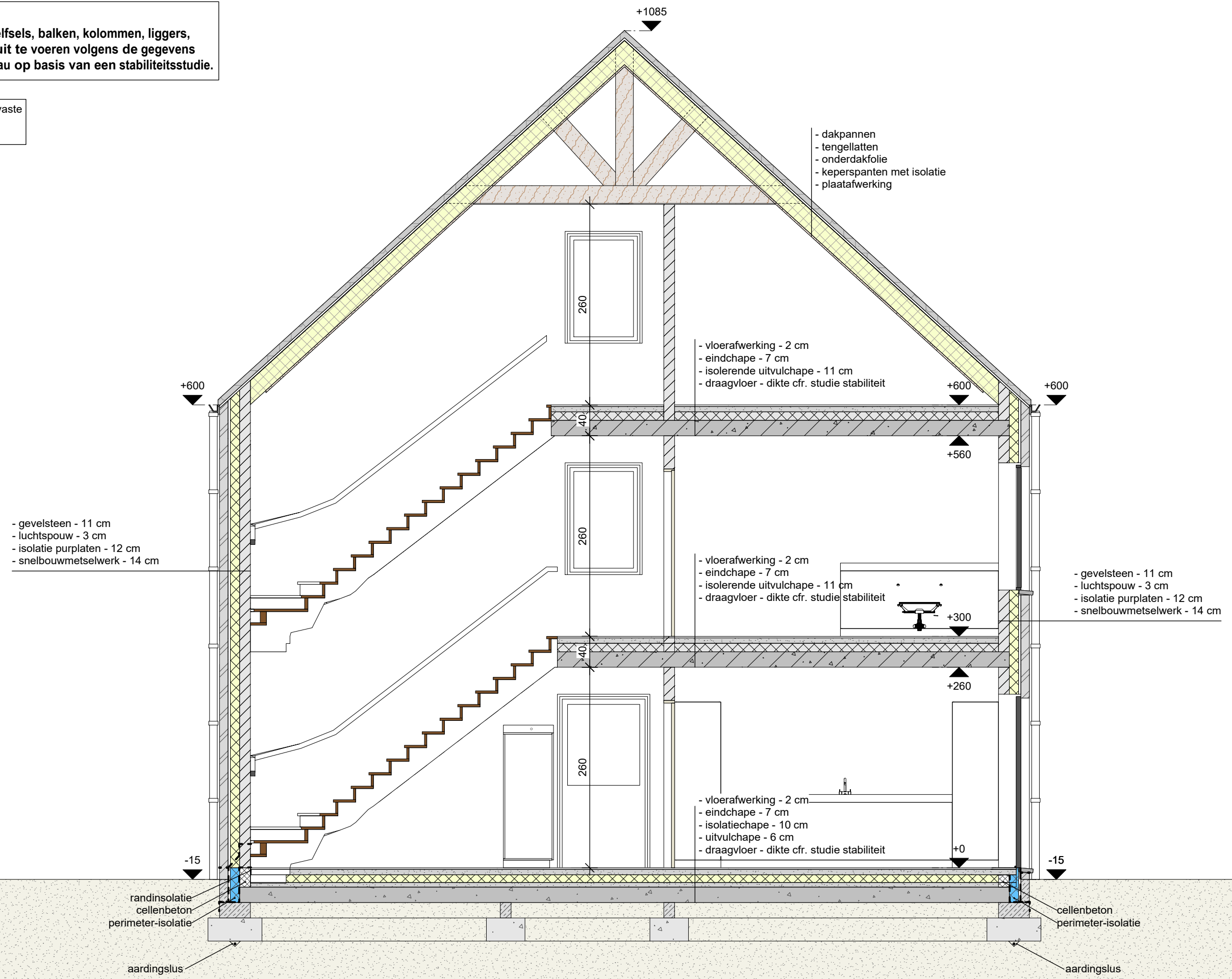

LOT 2 - SNEDE AA

Schaal: 1:50

DOSSIERNUMMER	2018.011	24/06/2020
BOUWTERREIN	Zwarte Weg 3920 Lommel	
KADASTER	afd. 3/sectie E/nr.(s) 1067b2, 1067c2, 1067f2, 1067g2, 1067h2, 1067k2, 1067l2, 1067m2, 1067p2, 1067r2, 1067x	



NOTA:
alle funderingen, welfsels, balken, kolommen, liggers,
wapeningen,... zijn uit te voeren volgens de gegevens
van een studiebureau op basis van een stabiliteitsstudie.

alle funderingen tot op vaste
en vorstvrije grond
vlg. studie ing.

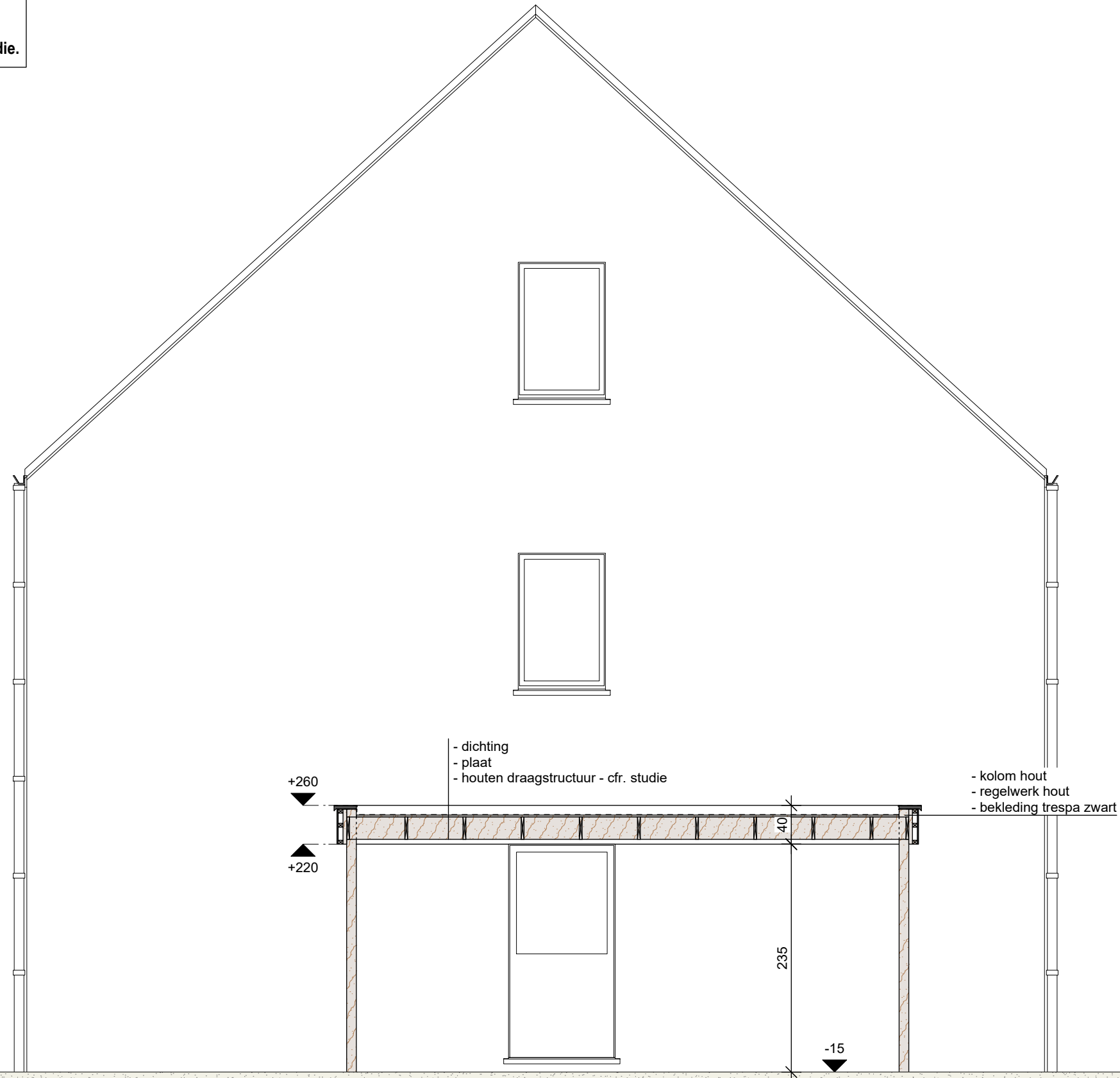

LOT 2 - SNEDE BB

Schaal: 1:50

DOSSIERNUMMER	2018.011	24/06/2020
BOUWTERREIN	Zwarte Weg 3920 Lommel	
KADASTER	afd. 3/sectie E/nr.(s) 1067b2, 1067c2, 1067f2, 1067g2, 1067h2, 1067k2, 1067l2, 1067m2, 1067p2, 1067r2, 1067x	

loots³
interieur - architectuur - stedenbouw

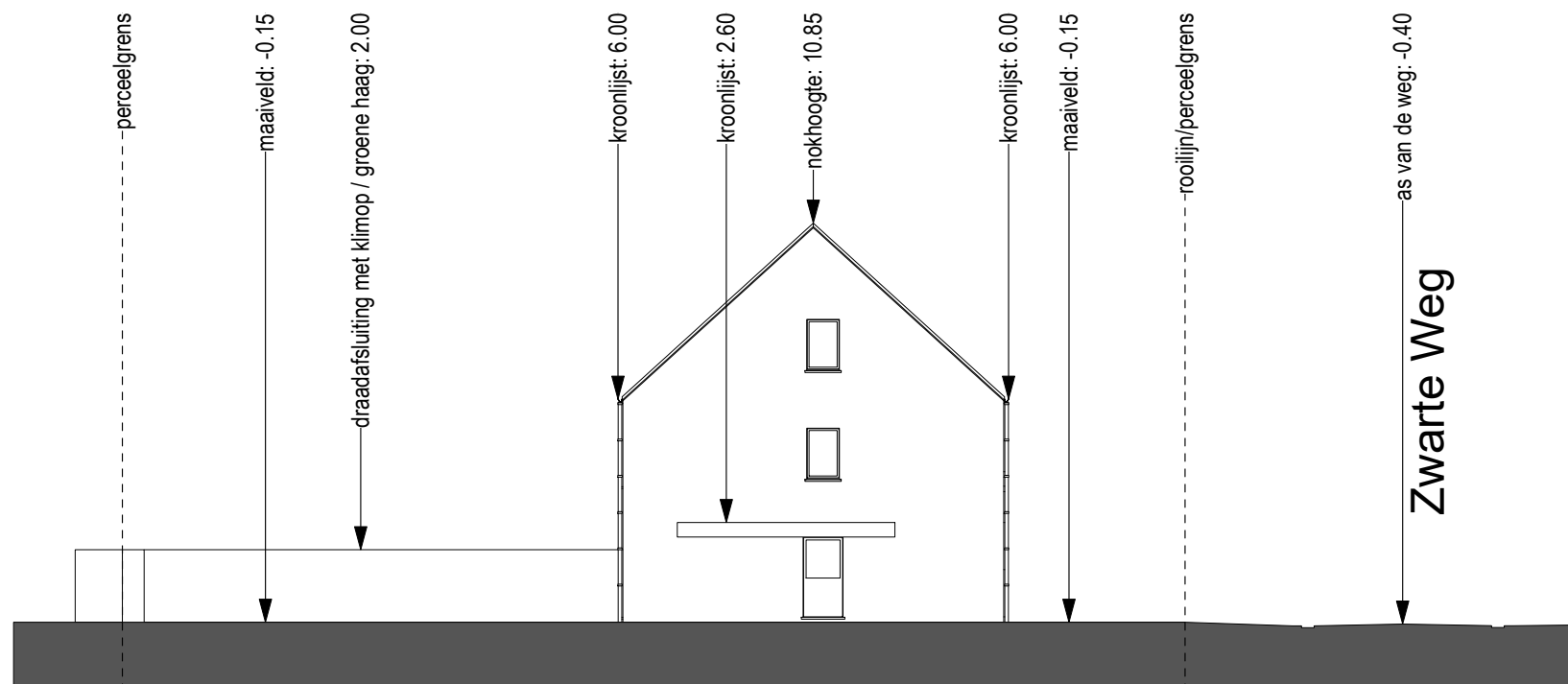



LOT 2 - TERREINSNEDE







Schaal: 1:200

DOSSIERNUMMER	2018.011	24/06/2020
BOUWTERREIN	Zwarte Weg 3920 Lommel	
KADASTER	afd. 3/sectie E/nr.(s) 1067b2, 1067c2, 1067f2, 1067g2, 1067h2, 1067k2, 1067l2, 1067m2, 1067p2, 1067r2, 1067x	









LEGENDE:

OMGEVING

-  asfaltverharding
-  op onderzoekput
-  ep, lp verlichtingspaal
-  b.st bestaande grenssteen
-  nmp niet gemat. punt
-  n.st nieuwe grenssteen
-  H deksel brandkraan
-  sk straatslokker
-  R distributie kabel-tv

-  buitenaanleg: gras
-  buitenaanleg: haag max. 2 m hoog OF
-  buitenaanleg: draadafsluiting met klimop
-  buitenaanleg: kiezel
-  buitenaanleg: tegels
-  bebouwing: plat dak
-  bebouwing: hellend dak
-  afvoergeul: infiltratie op eigen terrein
-  openbaar domein: groene berm
-  openbaar domein: stoeprand licht grijs beton
-  openbaar domein: rijbaan asfaltverharding
-  bestaande bebouwing in de onmiddellijke omgeving
-  bestaande bebouwing te slopen

GEBOUW

-  snelbouwmetselwerk
-  wandisolatie
-  gevelsteen
-  draagvloer
-  chape
-  isolerende chape
-  vloerisolatie
-  eindchape
-  vloerafwerking

LOT 2 - LEGENDE

DOSSIERNUMMER	2018.011	24/06/2020
BOUWTERREIN	Zwarte Weg 3920 Lommel	
KADASTER	afd. 3/sectie E/nr. (S) 1067b2, 1067c2, 1067f2, 1067g2, 1067h2, 1067k2, 1067l2, 1067m2, 1067p2, 1067r2, 1067x	