

- LEGENDE:**
- asfaltverharding
  - op onderzoekput
  - ep, lp verlichtingspaal
  - b.st bestaande grenssteen
  - nmp niet gemat. punt
  - n.st nieuwe grenssteen
  - H deksel brandkraan
  - sk straatslokker
  - R distributie kabel-tv
  - buitenaanleg: gras
  - buitenaanleg: haag max. 2 m hoog OF
  - buitenaanleg: draadafsluiting met klimop
  - buitenaanleg: kiezel
  - buitenaanleg: tegels
  - bebouwing: plat dak
  - bebouwing: hellend dak
  - afvoergeul: infiltratie op eigen terrein
  - openbaar domein: groene berm
  - openbaar domein: stoeprand licht grijs beton
  - openbaar domein: rijbaan asfaltverharding
  - bestaande bebouwing in de onmiddellijke omgeving
  - bestaande bebouwing te slopen

**OPPERVLAKTES:**

- terrein:	626 m <sup>2</sup>
- dakopp. woning:	77,84 m <sup>2</sup>
- dakopp. carport:	21,00 m <sup>2</sup>
- verharde opp. waterdoorlatend:	33,17 m <sup>2</sup>
- verharde opp. RW infiltrteert ernaast op eigen terrein in de bodem:	27,32 m <sup>2</sup>

**LOT 11 - INPLANTINGSPLAN** Schaal: 1:200

DOSSIERNUMMER	2018.011	30/06/2020
BOUWTERREIN	Zwarte Weg 3920 Lommel	
KADASTER	afd. 3/sectie E/nr.(s) 1067b2, 1067c2, 1067f2, 1067g2, 1067h2, 1067k2, 1067l2, 1067m2, 1067n2, 1067p2, 1067r2, 1067s2, 1067t2, 1067u2, 1067v2, 1067w2, 1067x2	

**loots<sup>3</sup>**  
interieur - architectuur - stedenbouw

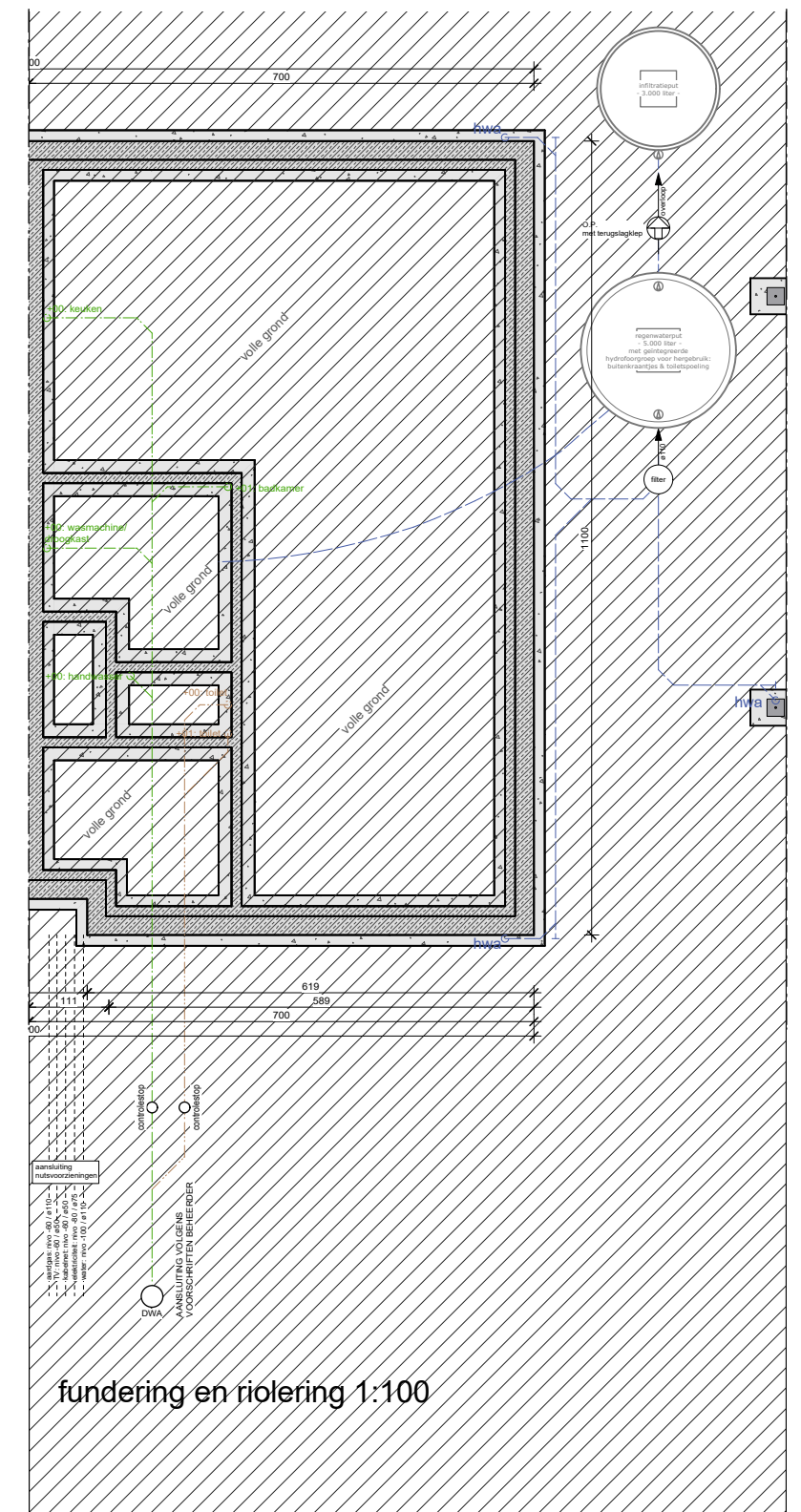
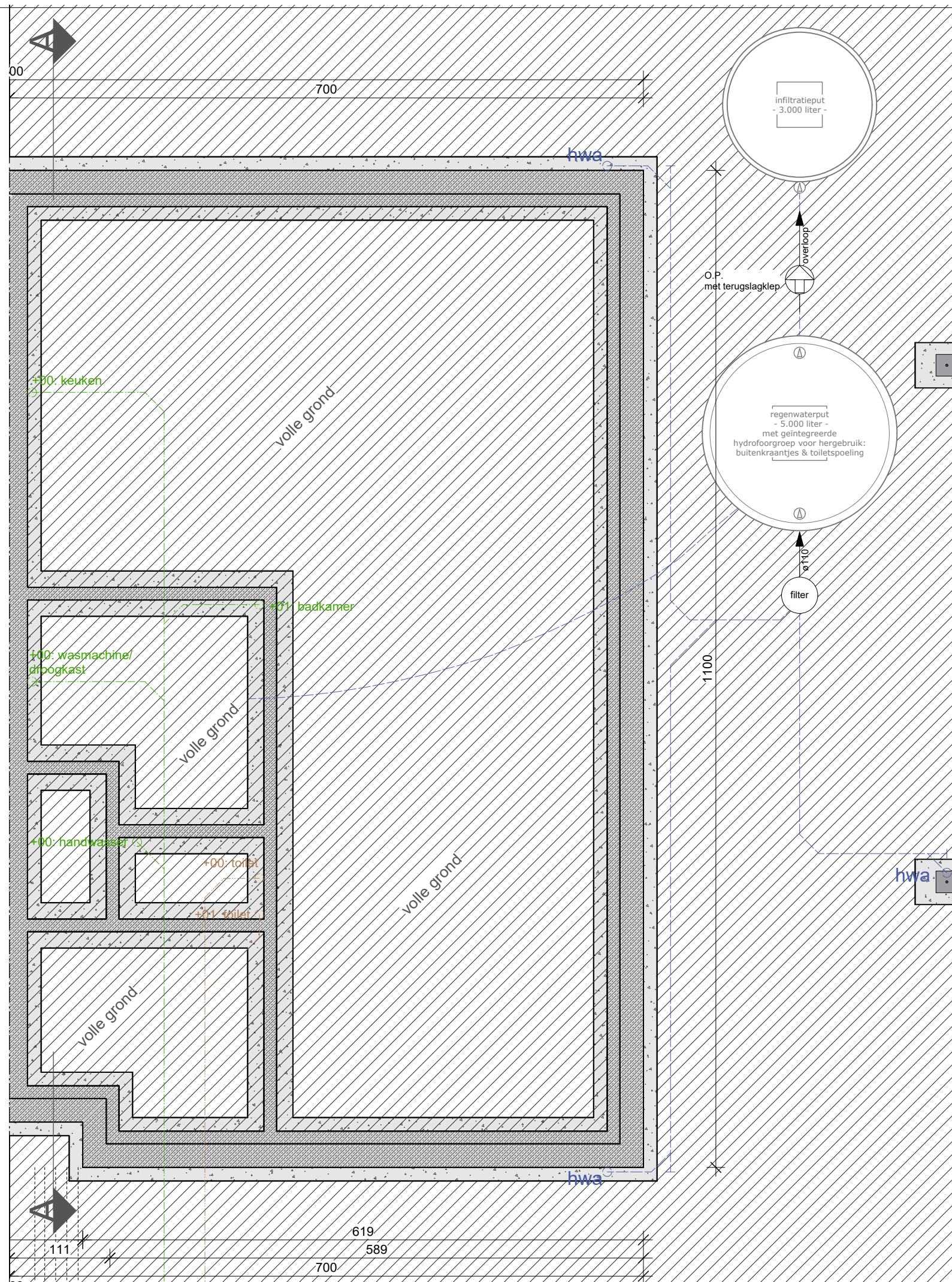

fundering en riolering 1:100

LOT 11 - FUNDERING & RIOLERING Schaal: 1:50

DOSSIERNUMMER	2018.011	30/06/2020
BOUWTERREIN	Zwarte Weg 3920 Lommel	
KADASTER	afd. 3/sectie E/nr.(s) 1067b2, 1067c2, 1067f2, 1067g2, 1067h2, 1067k2, 1067l2, 1067m2, 1067p2, 1067r2, 1067x	

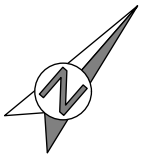

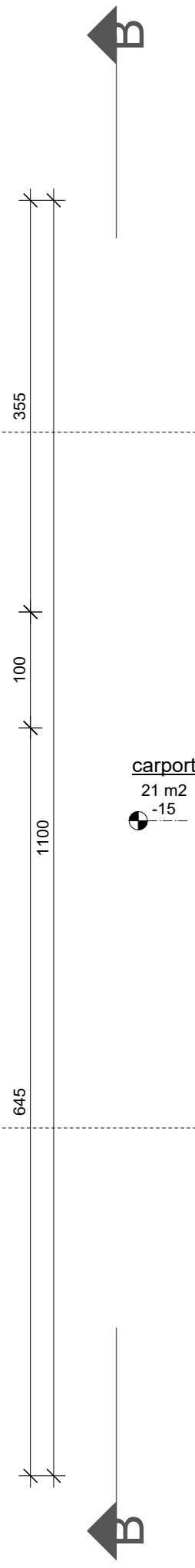
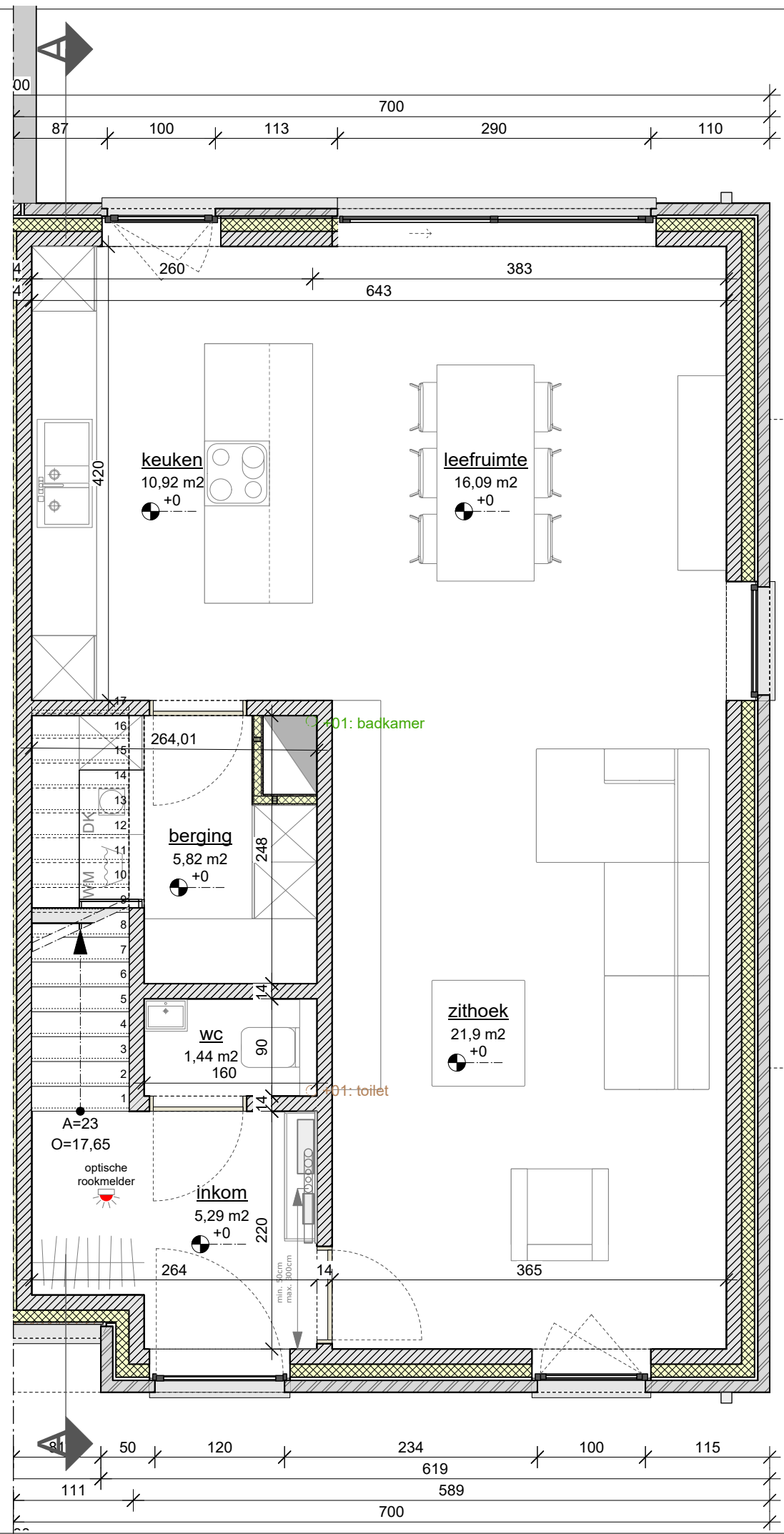

LOT 11 - GELIJKVLOERS +00

DOSSIERNUMMER	2018.011	30/06/2020
BOUWTERREIN	Zwarte Weg 3920 Lommel	
KADASTER	afd. 3/sectie E/nr.(s) 1067b2, 1067c2, 1067f2, 1067g2, 1067h2, 1067k2, 1067l2, 1067m2, 1067p2, 1067r2, 1067x	

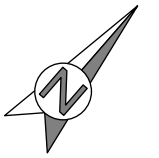

Schaal: 1:50

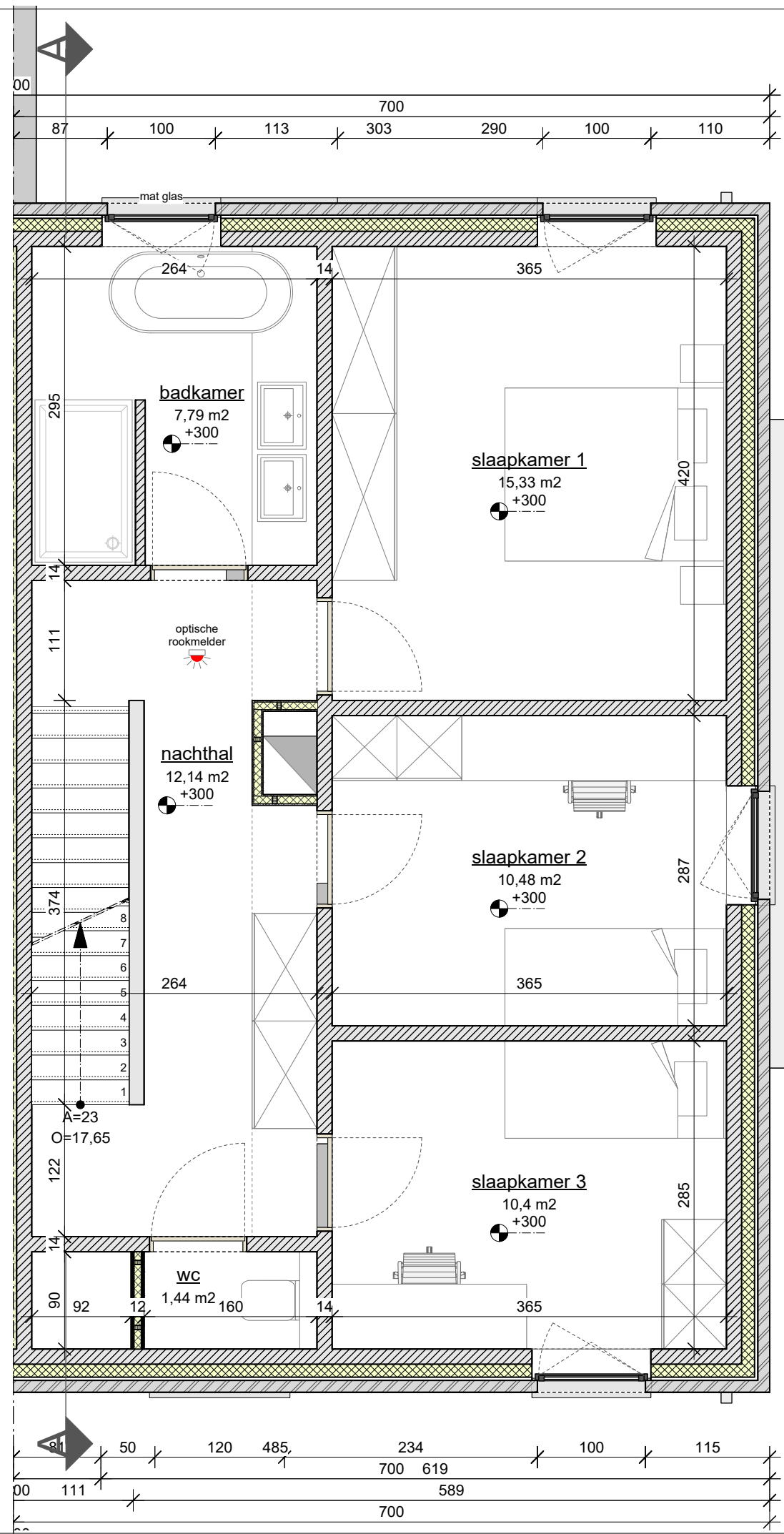

B

B

LOT 11 - VERDIEPING +01

DOSSIERNUMMER	2018.011	30/06/2020
BOUWTERREIN	Zwarte Weg 3920 Lommel	
KADASTER	afd. 3/sectie E/nr.(s) 1067b2, 1067c2, 1067f2, 1067g2, 1067h2, 1067k2, 1067l2, 1067m2, 1067p2, 1067r2, 1067x	

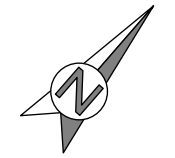

Schaal: 1:50

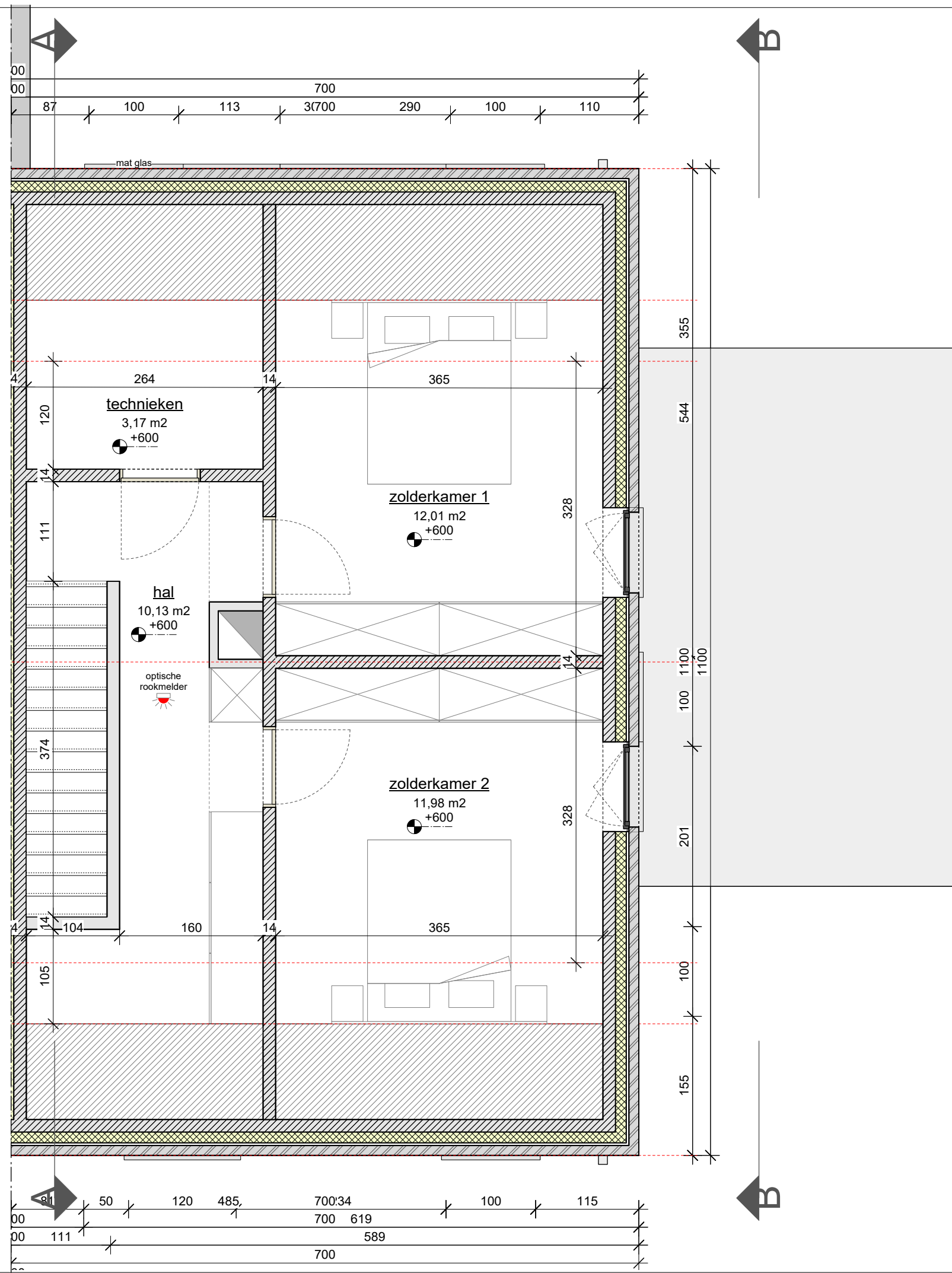

LOT 11 - VERDIEPING +02

DOSSIERNUMMER	2018.011	30/06/2020
BOUWTERREIN	Zwarte Weg 3920 Lommel	
KADASTER	afd. 3/sectie E/nr.(s) 1067b2, 1067c2, 1067f2, 1067g2, 1067h2, 1067k2, 1067l2, 1067m2, 1067p2, 1067r2, 1067x	

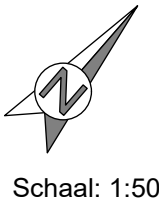

Schaal: 1:50

**Materialen**

- 1.gevelsteen: donkerbruin, -grijs genuanceerd
- 2.dakbedekking: gesmoorde dakpan
- 3.dorpel: zwarte arduin
- 4.buitenschrijnwerk: donker grijs aluminium
- 5.buitenschrijnwerk: hout
- 6.dakgoot-regenwaterpijp: donkergrijs aluminium
- 7.gevelpanelen: hout
- 8.afwerking carport: trespa zwart
- 9.draagstructuur carport: hout

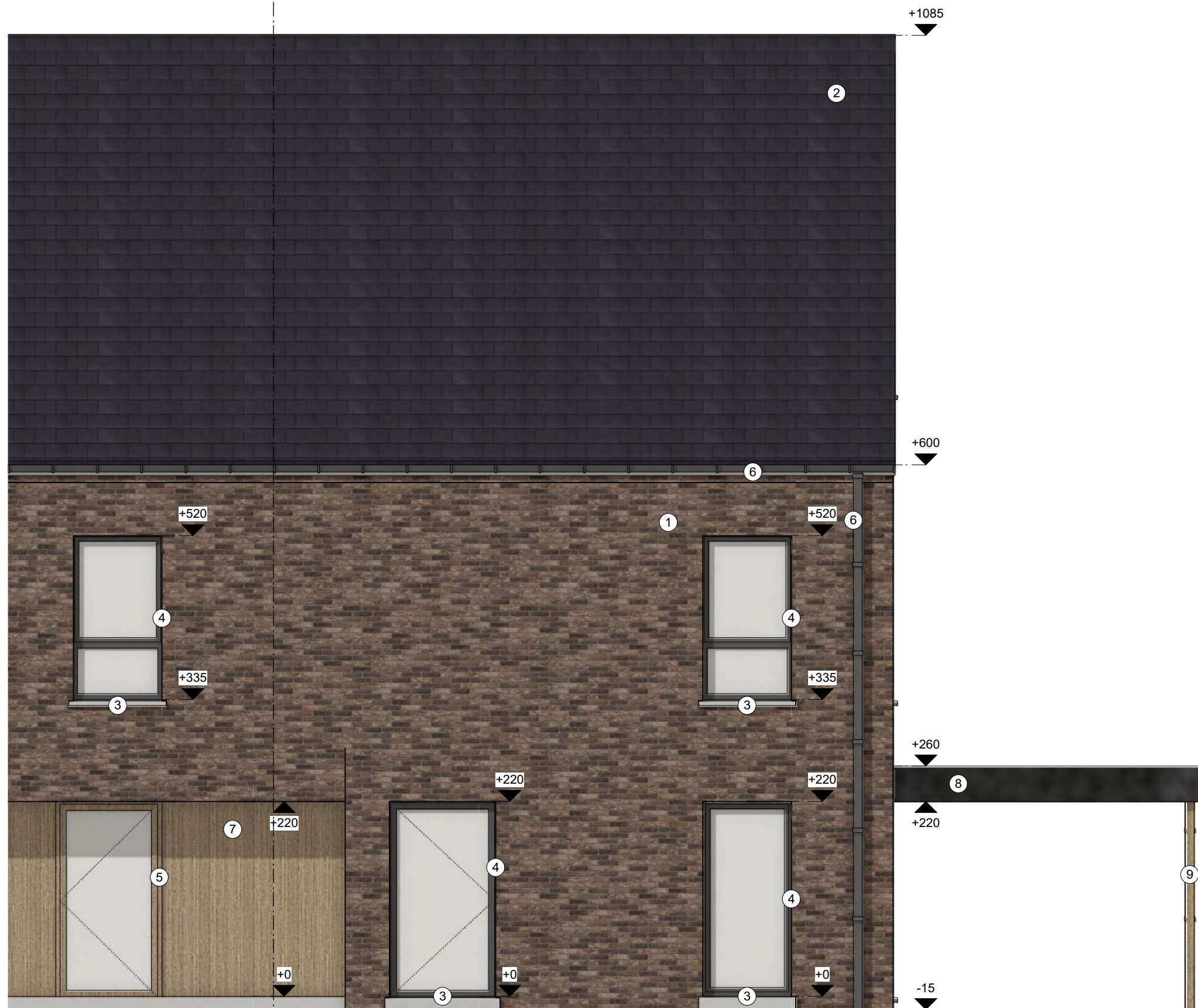

**LOT 11 - VOORGEVEL**

Schaal: 1:50

DOSSIERNUMMER	2018.011	30/06/2020
BOUWTERREIN	Zwarte Weg 3920 Lommel	
KADASTER	afd. 3/sectie E/nr.(s) 1067b2, 1067c2, 1067f2, 1067g2, 1067h2, 1067k2, 1067l2, 1067m2, 1067p2, 1067r2, 1067x	



### Materialen

- 1.gevelsteen: donkerbruin, -grijs genuanceerd
- 2.dakbedekking: gesmoorde dakpan
- 3.dorpel: zwarte arduin
- 4.buitenschrijnwerk: donker grijs aluminium
- 5.buitenschrijnwerk: hout
- 6.dakgoot-regenwaterpijp: donkergrijs aluminium
- 7.gevelpanelen: hout
- 8.afwerking carport: trespa zwart
- 9.draagstuctuur carport: hout



### LOT 11 - RECHTER ZIJGEVEL

Schaal: 1:50

DOSSIERNUMMER	2018.011	30/06/2020
BOUWTERREIN	Zwarte Weg 3920 Lommel	
KADASTER	afd. 3/sectie E/nr.(s) 1067b2, 1067c2, 1067f2, 1067g2, 1067h2, 1067k2, 1067l2, 1067m2, 1067p2, 1067r2, 1067x	

**loots<sup>3</sup>**  
interieur - architectuur - stedenbouw

**Materialen**

- 1.gevelsteen: lichtgrijs genuanceerd
- 2.dakrand: donkergrijs aluminium
- 3.dorpel: zwarte arduin
- 4.buitenschrijnwerk: donkergrijs aluminium
- 5.buitenschrijnwerk: hout
- 6.regenwaterpijp: donkergrijs aluminium
- 7.gevelpanelen: hout
- 8.afwerking carport: trespa donkergrijs
- 9.draagstuctuur carport: hout



**LOT 11 - ACHTERGEVEL**

Schaal: 1:50

DOSSIERNUMMER	2018.011	30/06/2020
BOUWTERREIN	Zwarte Weg 3920 Lommel	
KADASTER	afd. 3/sectie E/nr.(s) 1067b2, 1067c2, 1067f2, 1067g2, 1067h2, 1067k2, 1067l2, 1067m2, 1067p2, 1067r2, 1067x	



### Materialen

- 1.gevelsteen: donkerbruin, -grijs genuanceerd
- 2.dakbedekking: gesmoorde dakpan
- 3.dorpel: zwarte arduin
- 4.buitenschrijnwerk: donker grijs aluminium
- 5.buitenschrijnwerk: hout
- 6.dakgoot-regenwaterpijp: donkergrijs aluminium
- 7.gevelpanelen: hout
- 8.afwerking carport: trespa zwart
- 9.draagstuctuur carport: hout

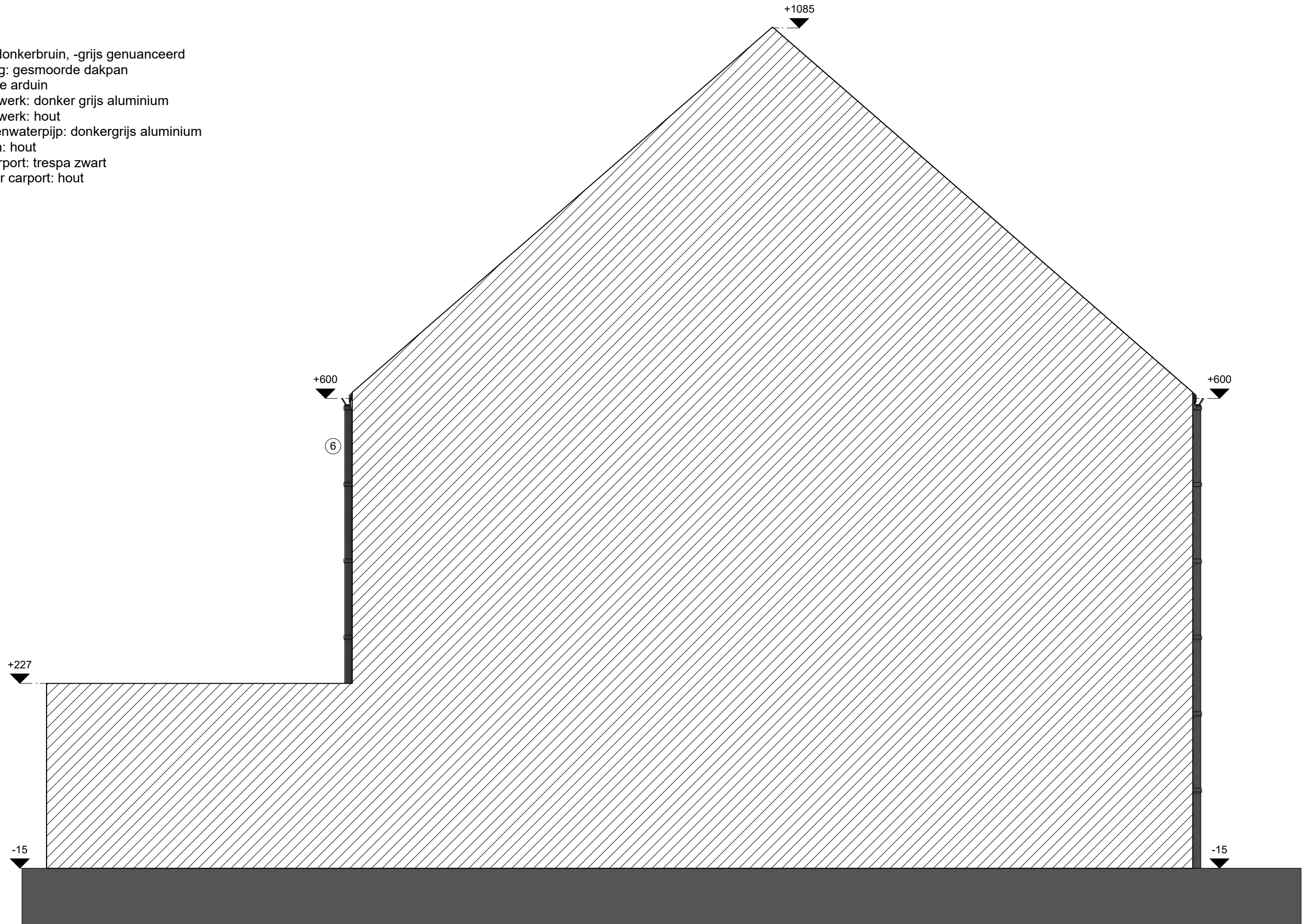

### LOT 11 - LINKER ZIJGEVEL

Schaal: 1:50

DOSSIERNUMMER	2018.011	30/06/2020
BOUWTERREIN	Zwarte Weg 3920 Lommel	
KADASTER	afd. 3/sectie E/nr.(s) 1067b2, 1067c2, 1067f2, 1067g2, 1067h2, 1067k2, 1067l2, 1067m2, 1067p2, 1067r2, 1067x	

**loots<sup>3</sup>**  
interieur - architectuur - stedenbouw

**NOTA:**  
 alle funderingen, welfsels, balken, kolommen, liggers, wapeningen,... zijn uit te voeren volgens de gegevens van een studiebureau op basis van een stabiliteitsstudie.

alle funderingen tot op vaste en vorstvrije grond vlg. studie ing.

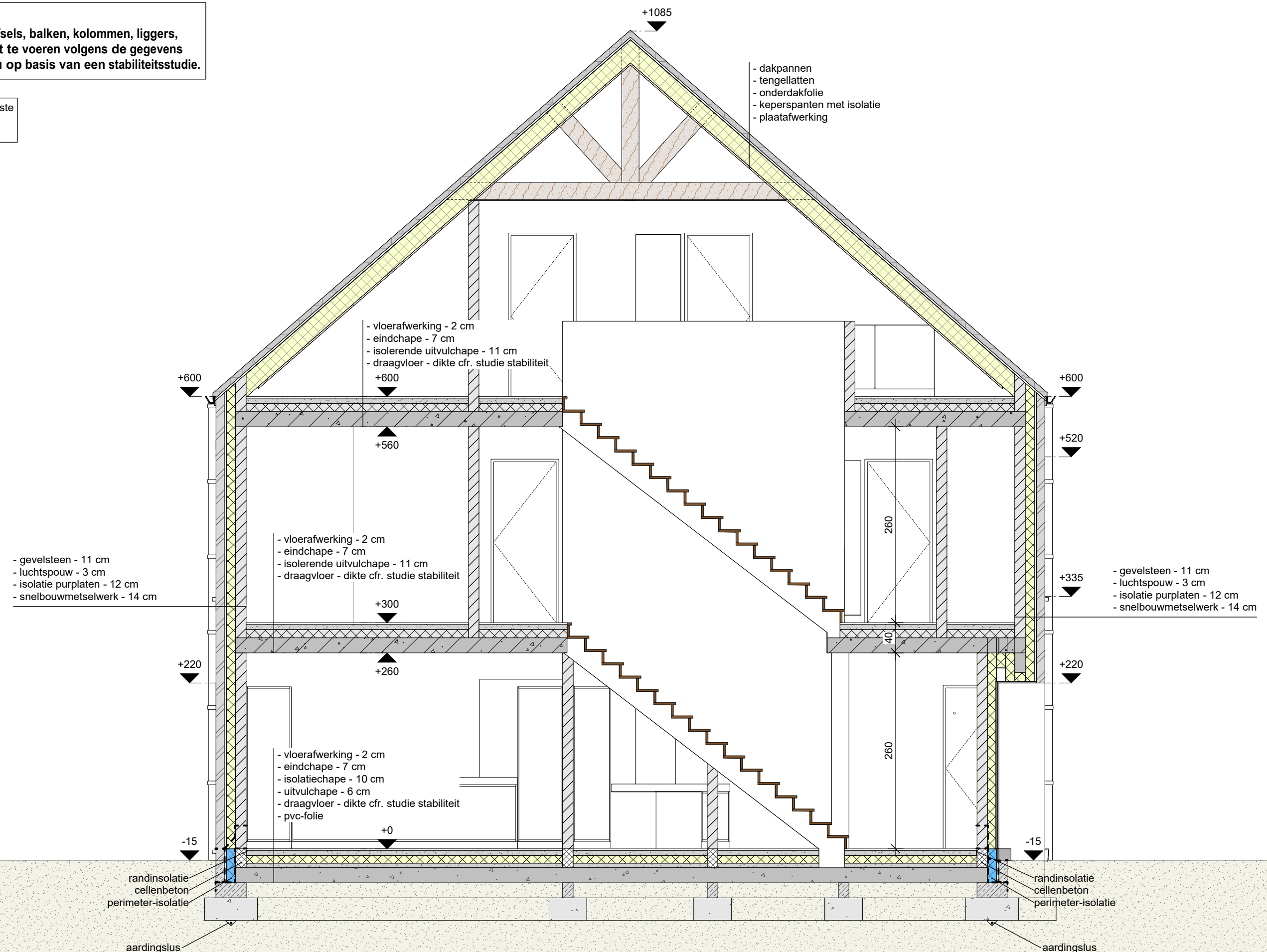

**NOTA:**  
alle funderingen, welfsels, balken, kolommen, liggers,  
wapeningen,... zijn uit te voeren volgens de gegevens  
van een studiebureau op basis van een stabiliteitsstudie.

alle funderingen tot op vaste  
en vorstvrije grond  
vlgs studie ing.

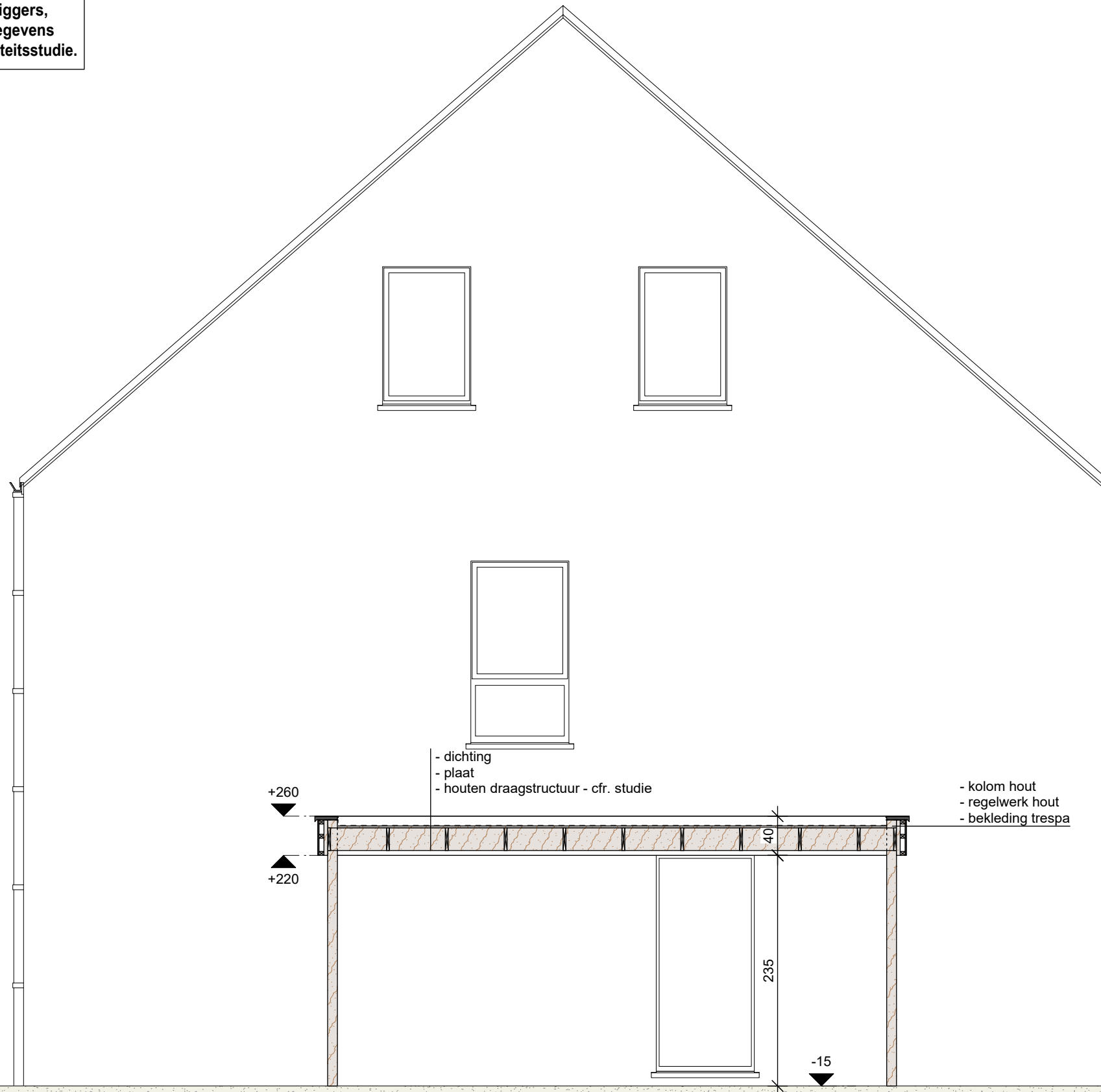

LOT 11 - SNEDE BB

Schaal: 1:50

DOSSIERNUMMER	2018.011	30/06/2020
BOUWTERREIN	Zwarte Weg 3920 Lommel	
KADASTER	afd. 3/sectie E/nr.(s) 1067b2, 1067c2, 1067f2, 1067g2, 1067h2, 1067k2, 1067l2, 1067m2, 1067p2, 1067r2, 1067x	

**loots<sup>3</sup>**  
interieur - architectuur - stedenbouw

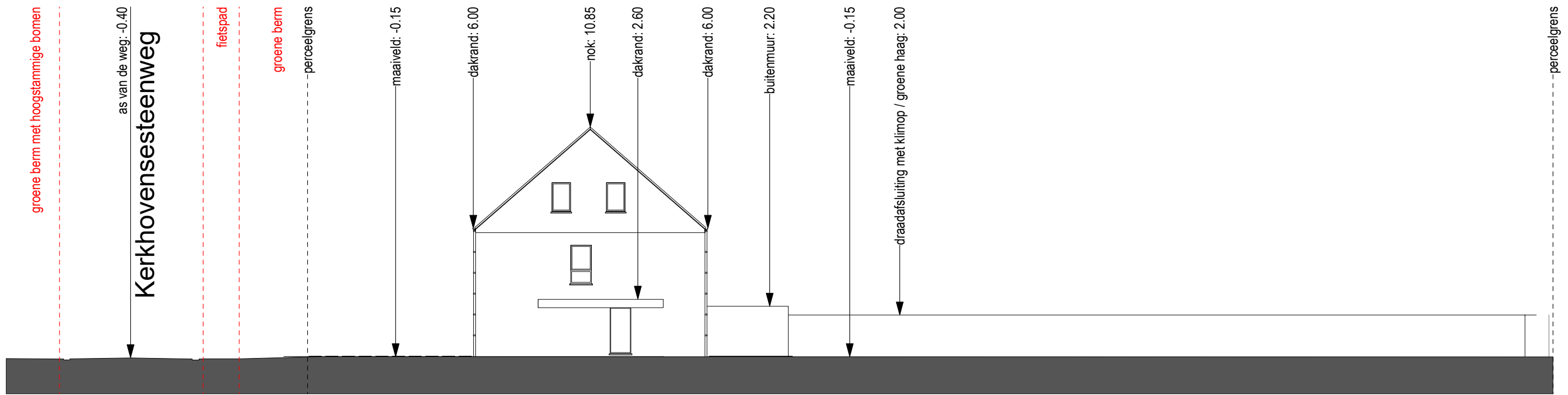

LOT 11 - TERREINSNEDE







Schaal: 1:200

DOSSIERNUMMER	2018.011	30/06/2020
BOUWTERREIN	Zwarte Weg 3920 Lommel	
KADASTER	afd. 3/sectie E/nr.(s) 1067b2, 1067c2, 1067f2, 1067g2, 1067h2, 1067k2, 1067l2, 1067m2, 1067p2, 1067r2, 1067x	











LEGENDE:

**OMGEVING**

-  asfaltverharding
-  op onderzoekput
-  ep, lp verlichtingspaal
-  b.st bestaande grenssteen
-  nmp niet gemat. punt
-  n.st nieuwe grenssteen
-  H deksel brandkraan
-  sk straatslokker
-  R distributie kabel-tv
  
-  buitenaanleg: gras
-  buitenaanleg: haag max. 2 m hoog OF
-  buitenaanleg: draadafsluiting met klimop
-  buitenaanleg: kiezel
-  buitenaanleg: tegels
-  bebouwing: plat dak
-  bebouwing: hellend dak
-  afvoergeul: infiltratie op eigen terrein
-  openbaar domein: groene berm
-  openbaar domein: stoeprand licht grijs beton
-  openbaar domein: rijbaan asfaltverharding
-  bestaande bebouwing in de onmiddellijke omgeving
-  bestaande bebouwing te slopen

**GEBOUW**

-  snelbouwmetselwerk
-  wandisolatie
-  gevelsteen
-  draagvloer
-  chape
-  isolerende chape
-  vloerisolatie
-  eindchape
-  vloerafwerking

LOT 11 - LEGENDE

DOSSIERNUMMER	2018.011	30/06/2020
BOUWTERREIN	Zwarte Weg 3920 Lommel	
KADASTER	afd. 3/sectie E/nr. (S) 1067b2, 1067c2, 1067f2, 1067g2, 1067h2, 1067k2, 1067l2, 1067m2, 1067p2, 1067r2, 1067x	