

- LEGENDE:**
- asfaltverharding
 - op onderzoekput
 - ep, lp verlichtingspaal
 - b.st bestaande grenssteen
 - nmp niet gemat. punt
 - n.st nieuwe grenssteen
 - H deksel brandkraan
 - sk straatslokker
 - R distributie kabel-tv
 - buitenaanleg: gras
 - buitenaanleg: haag max. 2 m hoog OF
 - buitenaanleg: draadafsluiting met klimop
 - buitenaanleg: kiezel
 - buitenaanleg: tegels
 - bebouwing: plat dak
 - bebouwing: hellend dak
 - afvoergeul: infiltratie op eigen terrein
 - openbaar domein: groene berm
 - openbaar domein: stoeprand licht grijs beton
 - openbaar domein: rijbaan asfaltverharding
 - bestaande bebouwing in de onmiddellijke omgeving
 - bestaande bebouwing te slopen

OPPERVLAKTES:

- terrein:	617 m ²
- dakopp. woning:	77,84 m ²
- dakopp. carport:	21,00 m ²
- verharde opp. waterdoorlatend:	26,99 m ²
- verharde opp. RW infiltreert ernaast op eigen terrein in de bodem:	27,32 m ²

LOT 10 - INPLANTINGSPLAN Schaal: 1:200

DOSSIERNUMMER	2018.011	24/06/2020
BOUWTERREIN	Zwarte Weg 3920 Lommel	
KADASTER	afd. 3/sectie E/nr.(s) 1067b2, 1067c2, 1067f2, 1067g2, 1067h2, 1067k2, 1067l2, 1067m2, 1067n2, 1067o2, 1067p2, 1067q2, 1067r2, 1067x/	

loots³
interieur - architectuur - stedenbouw

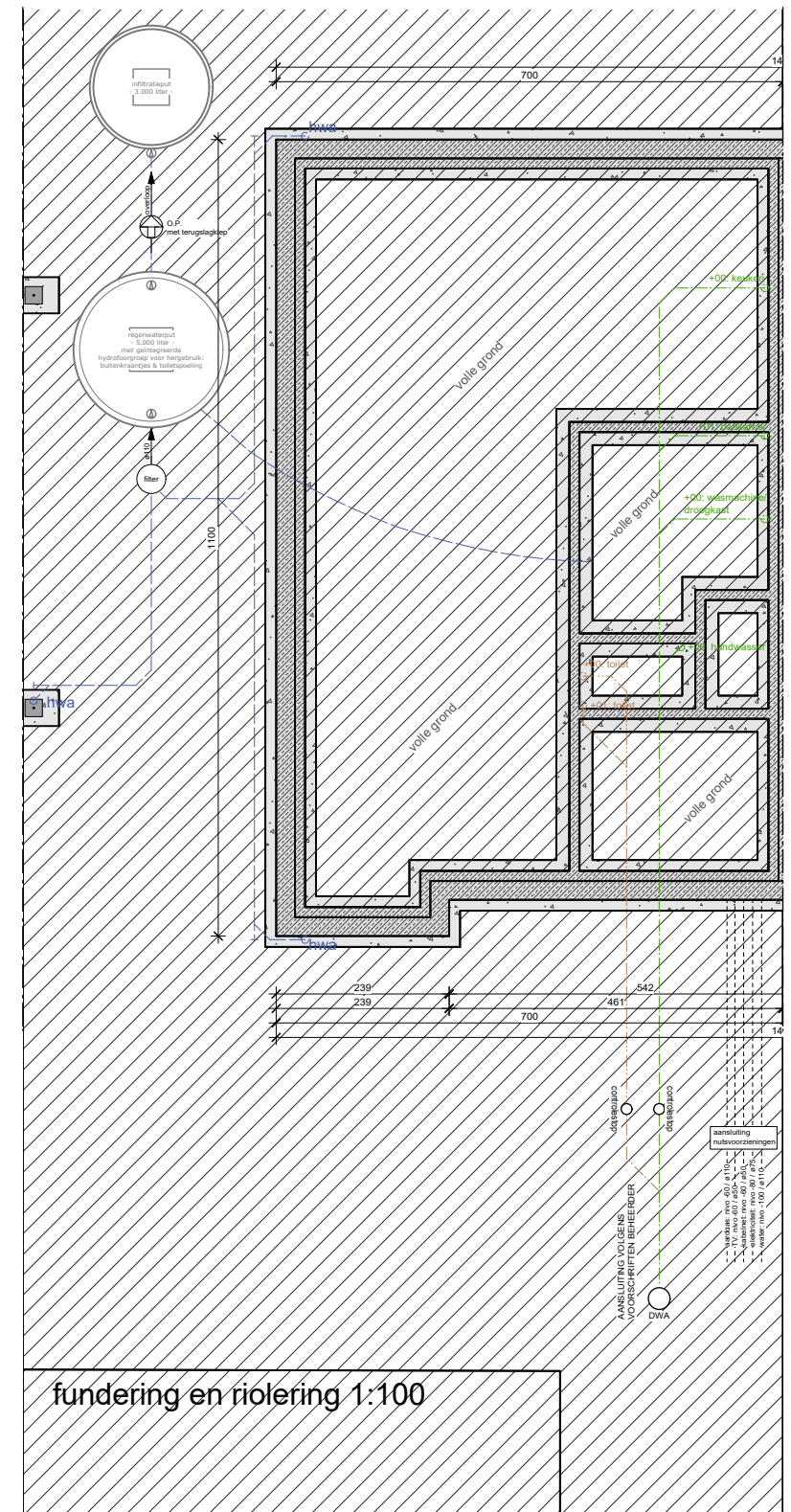
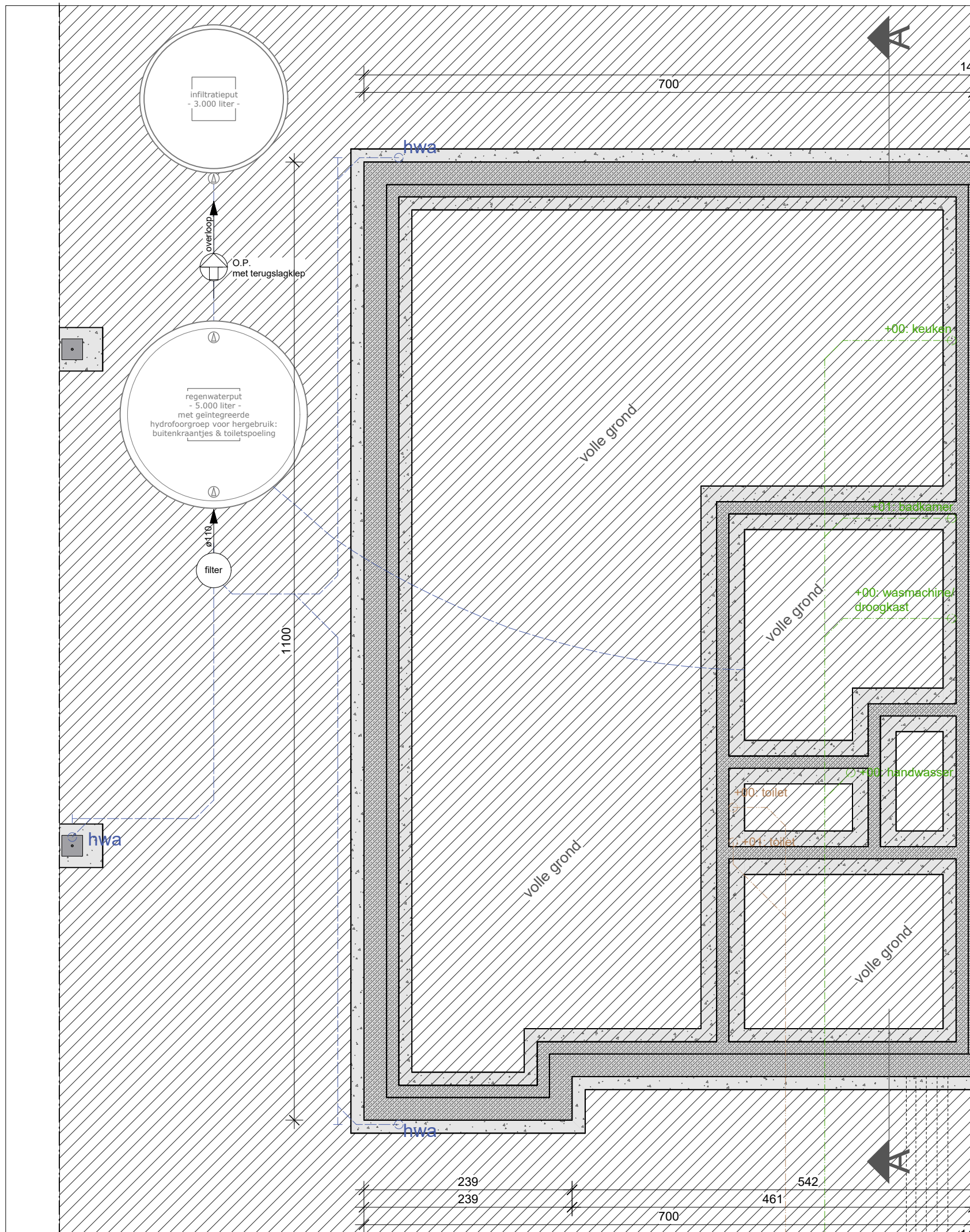

fundering en riolering 1:100

LOT 10 - FUNDERING & RIOLERING Schaal: 1:50

DOSSIERNUMMER	2018.011	24/06/2020
BOUWTERREIN	Zwarte Weg 3920 Lommel	
KADASTER	afd. 3/sectie E/nr.(s) 1067b2, 1067c2, 1067f2, 1067g2, 1067h2, 1067k2, 1067l2, 1067m2, 1067p2, 1067r2, 1067x	

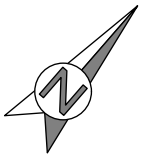

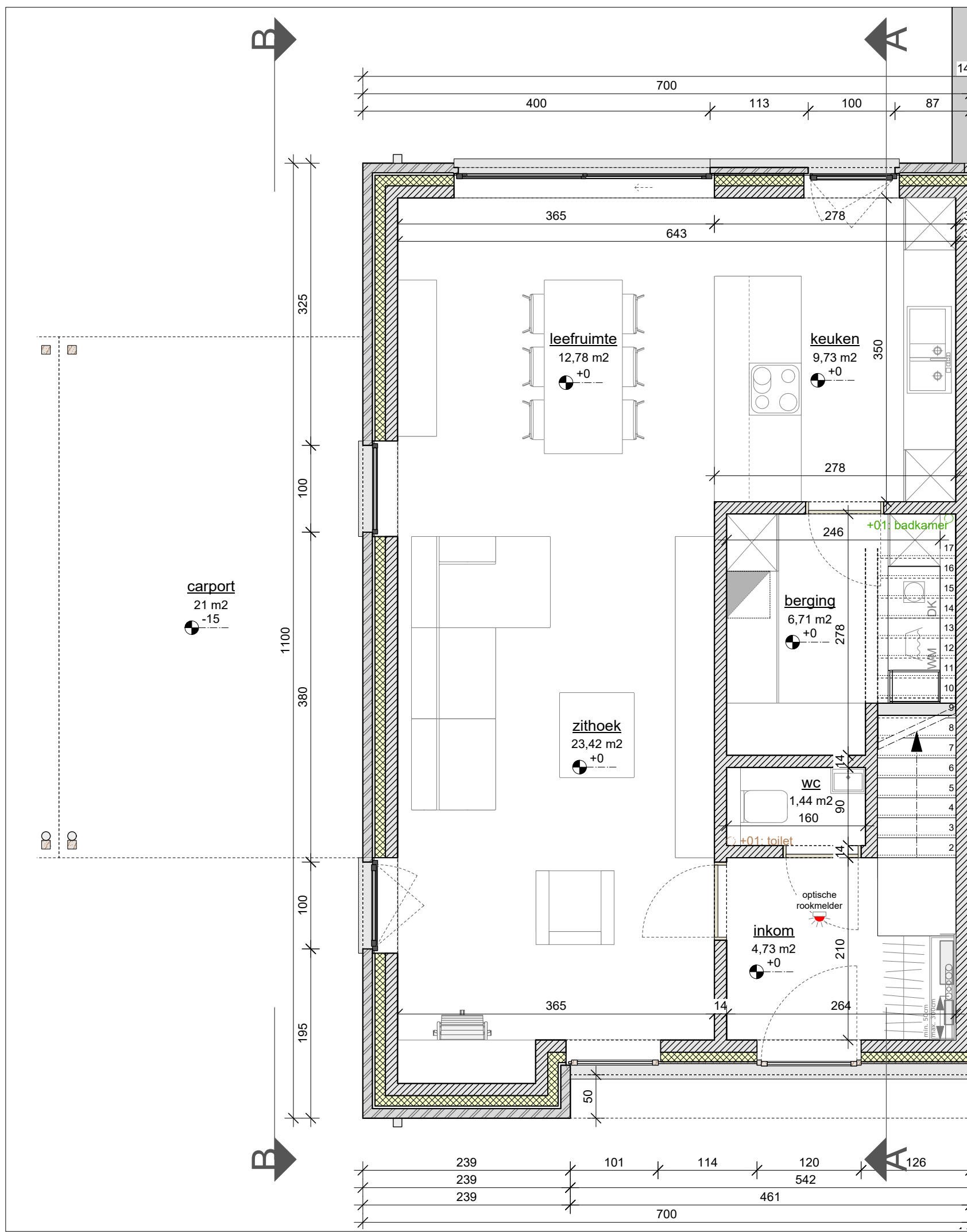

LOT 10 - GELIJKVLOERS +00

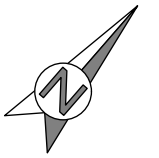

Schaal: 1:50

DOSSIERNUMMER	2018.011	24/06/2020
BOUWTERREIN	Zwarte Weg 3920 Lommel	
KADASTER	afd. 3/sectie E/nr.(s) 1067b2, 1067c2, 1067f2, 1067g2, 1067h2, 1067k2, 1067l2, 1067m2, 1067p2, 1067r2, 1067x	



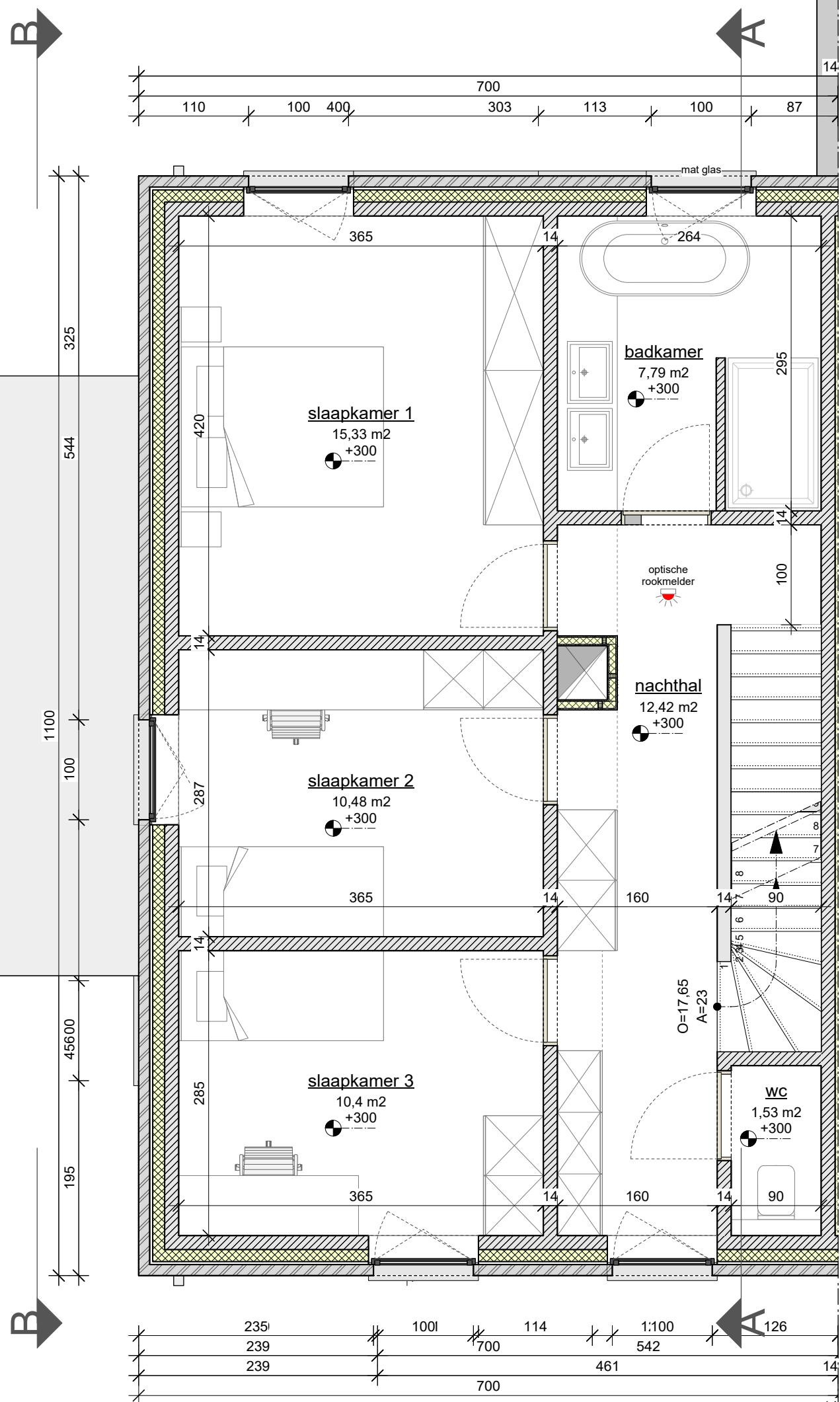

LOT 10 - VERDIEPING +01

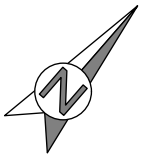

Schaal: 1:50

DOSSIERNUMMER	2018.011	24/06/2020
BOUWTERREIN	Zwarte Weg 3920 Lommel	
KADASTER	afd. 3/sectie E/nr.(s) 1067b2, 1067c2, 1067f2, 1067g2, 1067h2, 1067k2, 1067l2, 1067m2, 1067p2, 1067r2, 1067x	



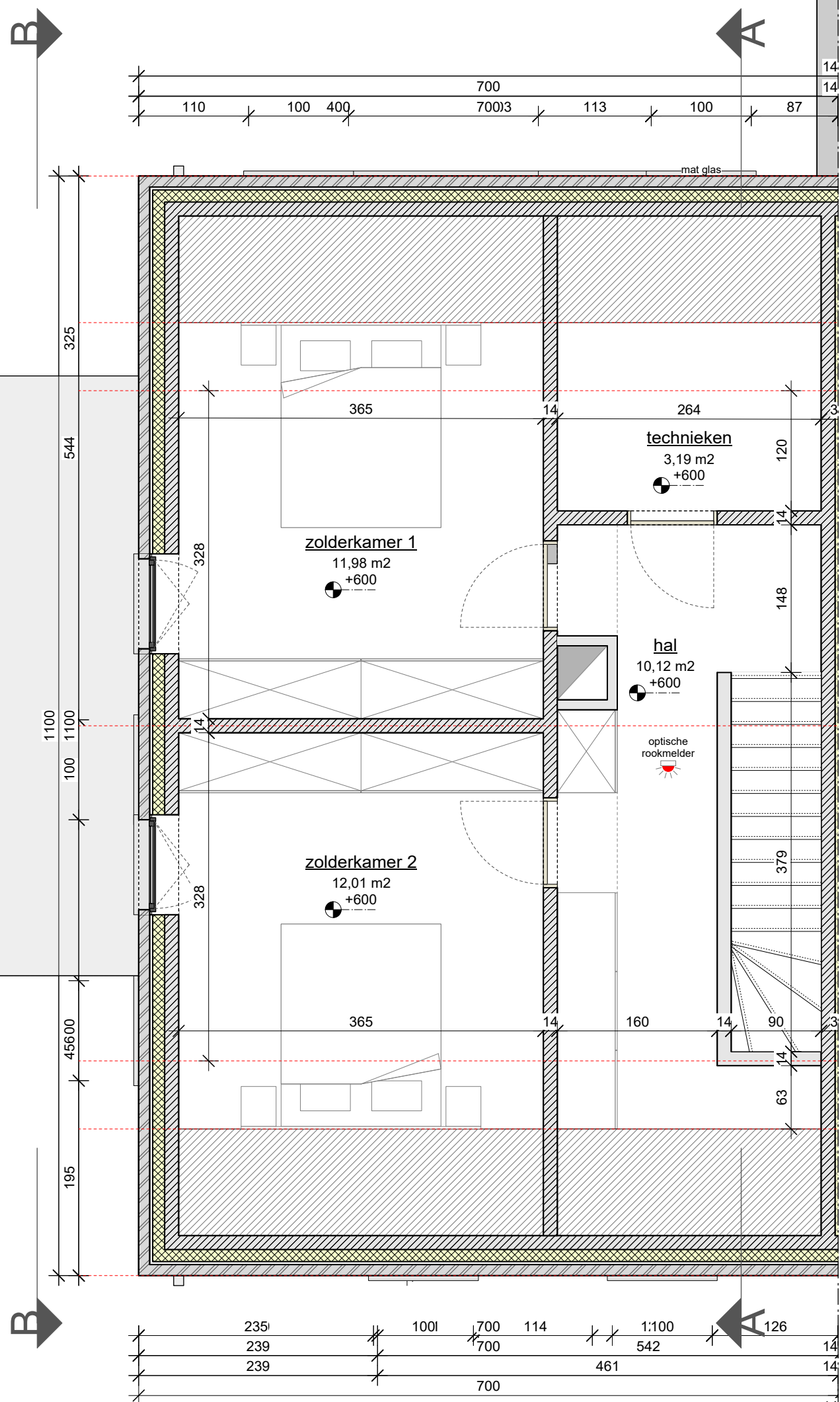

LOT 10 - VERDIEPING +02

DOSSIERNUMMER	2018.011	24/06/2020
BOUWTERREIN	Zwarte Weg 3920 Lommel	
KADASTER	afd. 3/sectie E/nr.(s) 1067b2, 1067c2, 1067f2, 1067g2, 1067h2, 1067k2, 1067l2, 1067m2, 1067p2, 1067r2, 1067x	

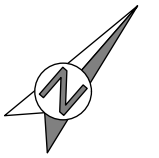

Schaal: 1:50

Materialen

- 1.gevelsteen: donkerbruin, -grijs genuanceerd
- 2.dakbedekking: gesmoorde dakpan
- 3.dorpel: zwarte arduin
- 4.buitenschrijnwerk: donker grijs aluminium
- 5.buitenschrijnwerk: hout
- 6.dakgoot-regenwaterpijp: donkergrijs aluminium
- 7.gevelpanelen: hout
- 8.afwerking carport: trespa zwart
- 9.draagstructuur carport: hout



LOT 10 - VOORGEVEL

Schaal: 1:50

DOSSIERNUMMER	2018.011	24/06/2020
BOUWTERREIN	Zwarte Weg 3920 Lommel	
KADASTER	afd. 3/sectie E/nr.(s) 1067b2, 1067c2, 1067f2, 1067g2, 1067h2, 1067k2, 1067l2, 1067m2, 1067p2, 1067r2, 1067x	

loots³
interieur - architectuur - stedenbouw

Materialen

- 1.gevelsteen: donkerbruin, -grijs genuanceerd
- 2.dakbedekking: gesmoorde dakpan
- 3.dorpel: zwarte arduin
- 4.buitenschrijnwerk: donker grijs aluminium
- 5.buitenschrijnwerk: hout
- 6.dakgoot-regenwaterpijp: donkergrijs aluminium
- 7.gevelpanelen: hout
- 8.afwerking carport: trespas zwart
- 9.draagstuctuur carport: hout

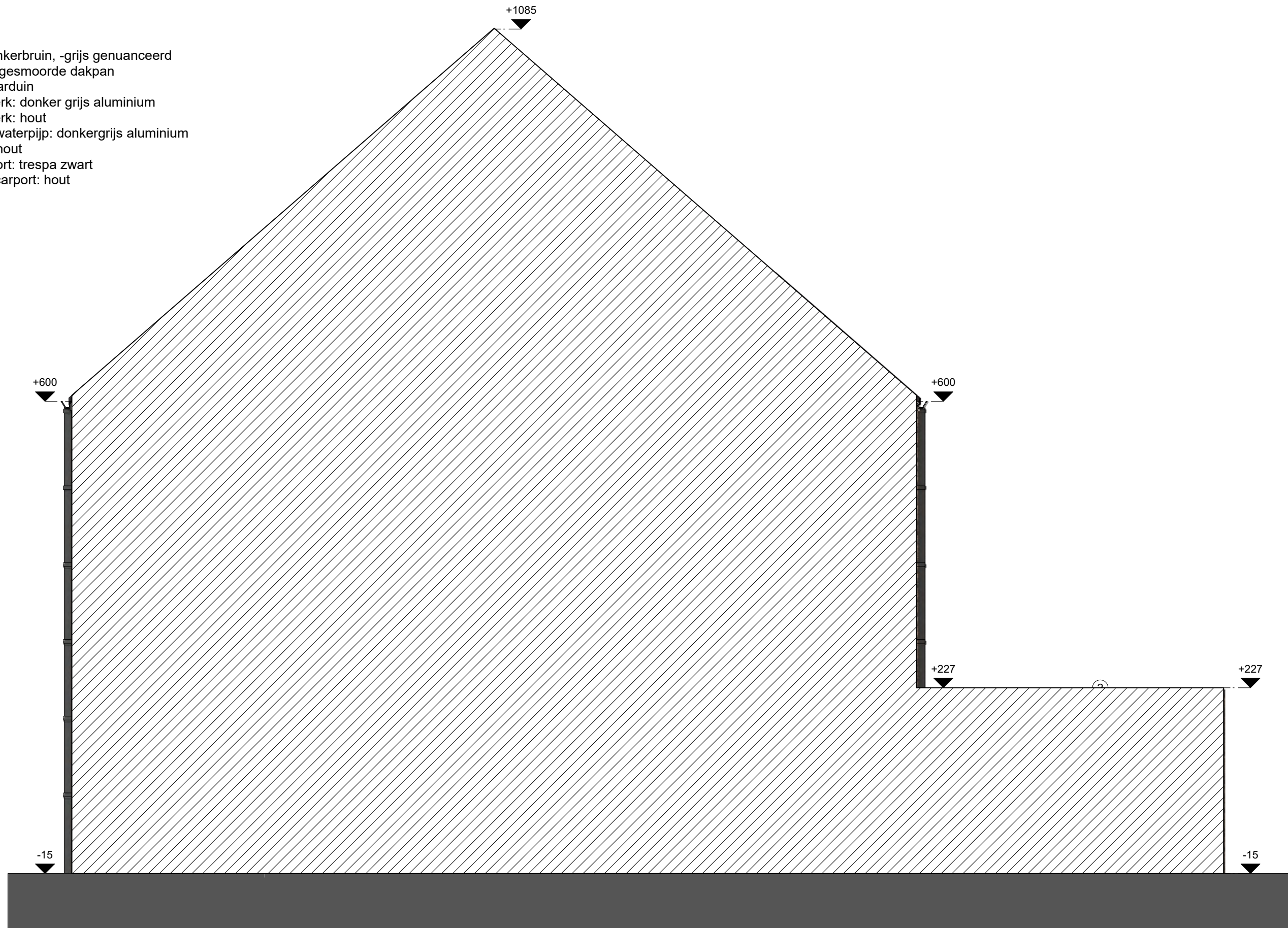

LOT 10 - RECHTER ZIJGEVEL

Schaal: 1:50

DOSSIERNUMMER	2018.011	24/06/2020
BOUWTERREIN	Zwarte Weg 3920 Lommel	
KADASTER	afd. 3/sectie E/nr.(s) 1067b2, 1067c2, 1067f2, 1067g2, 1067h2, 1067k2, 1067l2, 1067m2, 1067p2, 1067r2, 1067x	

loots³
interieur - architectuur - stedenbouw

Materialen

- 1.gevelsteen: donkerbruin, -grijs genuanceerd
- 2.dakbedekking: gesmoorde dakpan
- 3.dorpel: zwarte arduin
- 4.buitenschrijnwerk: donker grijs aluminium
- 5.buitenschrijnwerk: hout
- 6.dakgoot-regenwaterpijp: donkergrijs aluminium
- 7.gevelpanelen: hout
- 8.afwerking carport: trespa zwart
- 9.draagstructuur carport: hout



LOT 10 - ACHTERGEVEL

Schaal: 1:50

DOSSIERNUMMER	2018.011	24/06/2020
BOUWTERREIN	Zwarte Weg 3920 Lommel	
KADASTER	afd. 3/sectie E/nr.(s) 1067b2, 1067c2, 1067f2, 1067g2, 1067h2, 1067k2, 1067l2, 1067m2, 1067p2, 1067r2, 1067x	

Materialen

- 1.gevelsteen: donkerbruin, -grijs genuanceerd
- 2.dakbedekking: gesmoorde dakpan
- 3.dorpel: zwarte arduin
- 4.buitenschrijnwerk: donker grijs aluminium
- 5.buitenschrijnwerk: hout
- 6.dakgoot-regenwaterpijp: donkergrijs aluminium
- 7.gevelpanelen: hout
- 8.afwerking carport: trespa zwart
- 9.draagstuctuur carport: hout



LOT 10 - LINKER ZIJGEVEL

Schaal: 1:50

DOSSIERNUMMER	2018.011	24/06/2020
BOUWTERREIN	Zwarte Weg 3920 Lommel	
KADASTER	afd. 3/sectie E/nr.(s) 1067b2, 1067c2, 1067f2, 1067g2, 1067h2, 1067k2, 1067l2, 1067m2, 1067p2, 1067r2, 1067x	



NOTA:
 alle funderingen, welfsels, balken, kolommen, liggers, wapeningen,... zijn uit te voeren volgens de gegevens van een studiebureau op basis van een stabiliteitsstudie.

alle funderingen tot op vaste en vorstvrije grond vlg. studie ing.

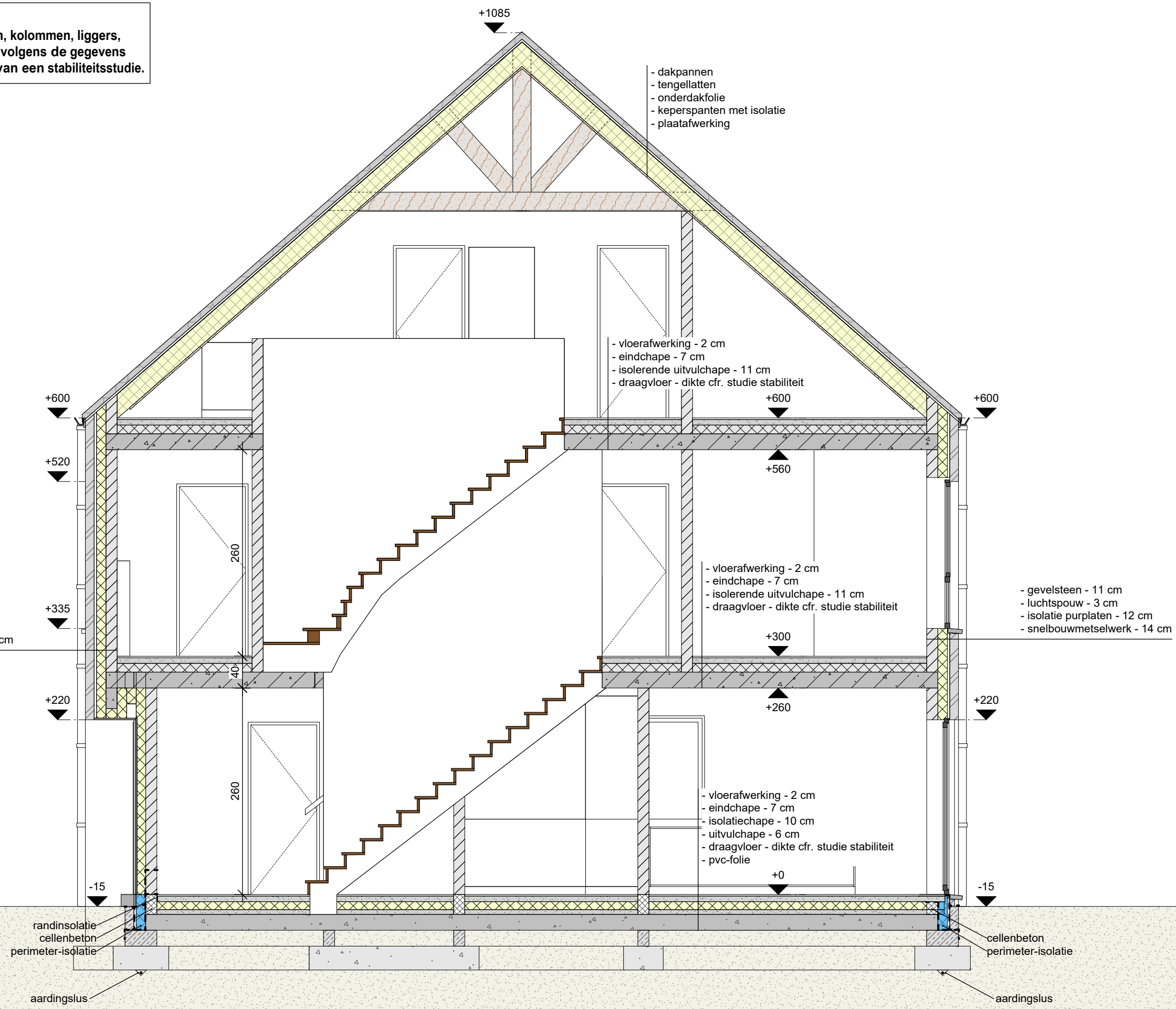

LOT 10 - SNEDE AA

Schaal: 1:50

DOSSIERNUMMER	2018.011	24/06/2020
BOUWTERREIN	Zwarte Weg 3920 Lommel	
KADASTER	afd. 3/sectie E/nr.(s) 1067b2, 1067c2, 1067f2, 1067g2, 1067h2, 1067k2, 1067l2, 1067m2, 1067p2, 1067r2, 1067x	



NOTA:
alle funderingen, welfsels, balken, kolommen, liggers,
wapeningen,... zijn uit te voeren volgens de gegevens
van een studiebureau op basis van een stabiliteitsstudie.

alle funderingen tot op vaste
en vorstvrije grond
vlgs studie ing.

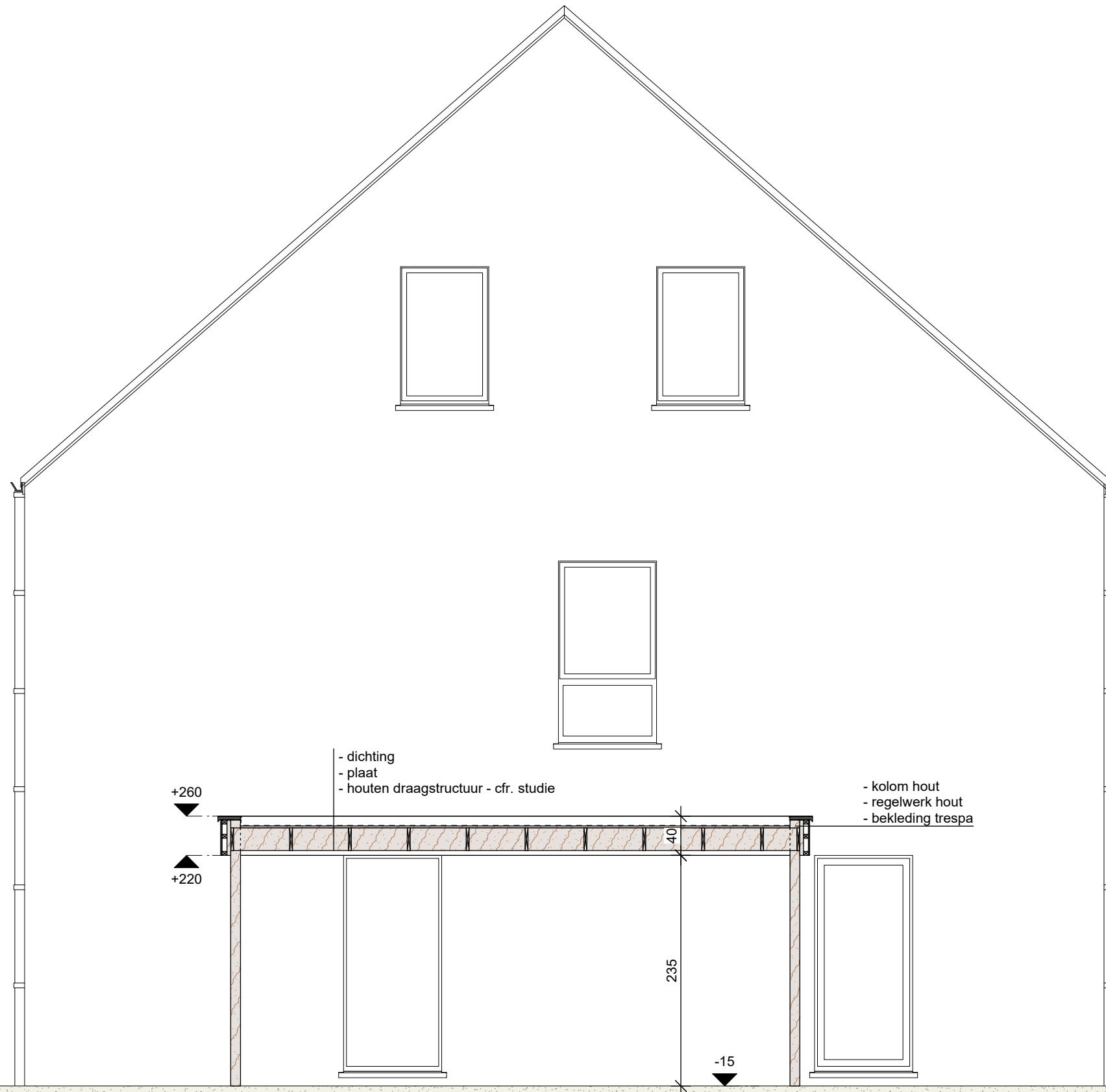

LOT 10 - SNEDE BB

Schaal: 1:50

DOSSIERNUMMER	2018.011	24/06/2020
BOUWTERREIN	Zwarte Weg 3920 Lommel	
KADASTER	afd. 3/sectie E/nr.(s) 1067b2, 1067c2, 1067f2, 1067g2, 1067h2, 1067k2, 1067l2, 1067m2, 1067p2, 1067r2, 1067x	

loots³
interieur - architectuur - stedenbouw

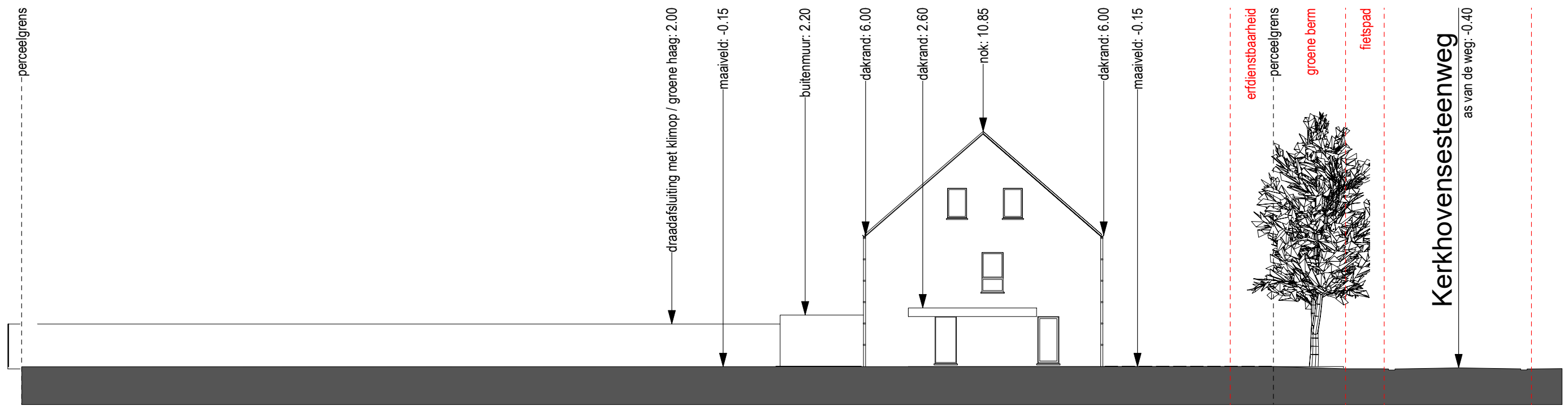

LOT 10 - TERREINSNEDE

Schaal: 1:200





DOSSIERNUMMER	2018.011	24/06/2020
BOUWTERREIN	Zwarte Weg 3920 Lommel	
KADASTER	afd. 3/sectie E/nr.(s) 1067b2, 1067c2, 1067f2, 1067g2, 1067h2, 1067k2, 1067l2, 1067m2, 1067p2, 1067r2, 1067x	











LEGENDE:

OMGEVING

-  asfaltverharding
-  op onderzoekput
-  ep, lp verlichtingspaal
-  b.st bestaande grenssteen
-  nmp niet gemat. punt
-  n.st nieuwe grenssteen
-  H deksel brandkraan
-  sk straatslokker
-  R distributie kabel-tv

-  buitenaanleg: gras
-  buitenaanleg: haag max. 2 m hoog OF
-  buitenaanleg: draadafsluiting met klimop
-  buitenaanleg: kiezel
-  buitenaanleg: tegels
-  bebouwing: plat dak
-  bebouwing: hellend dak
-  afvoergeul: infiltratie op eigen terrein
-  openbaar domein: groene berm
-  openbaar domein: stoeprand licht grijs beton
-  openbaar domein: rijbaan asfaltverharding
-  bestaande bebouwing in de onmiddellijke omgeving
-  bestaande bebouwing te slopen

GEBOUW

-  snelbouwmetselwerk
-  wandisolatie
-  gevelsteen
-  draagvloer
-  chape
-  isolerende chape
-  vloerisolatie
-  eindchape
-  vloerafwerking

LOT 10 - LEGENDE

DOSSIERNUMMER	2018.011	24/06/2020
BOUWTERREIN	Zwarte Weg 3920 Lommel	
KADASTER	afd. 3/sectie E/nr. (S) 1067b2, 1067c2, 1067f2, 1067g2, 1067h2, 1067k2, 1067l2, 1067m2, 1067p2, 1067r2, 1067x	